



INOVASI

SI PEMIKAT

<https://youtu.be/UCHPIv7TXbQ>

**SINERGI PELINDUNGAN PEKERJA MIGRAN
KELUARGA DAN MASYARAKAT**



GAMBARAN UMUM KAB KEBUMEN

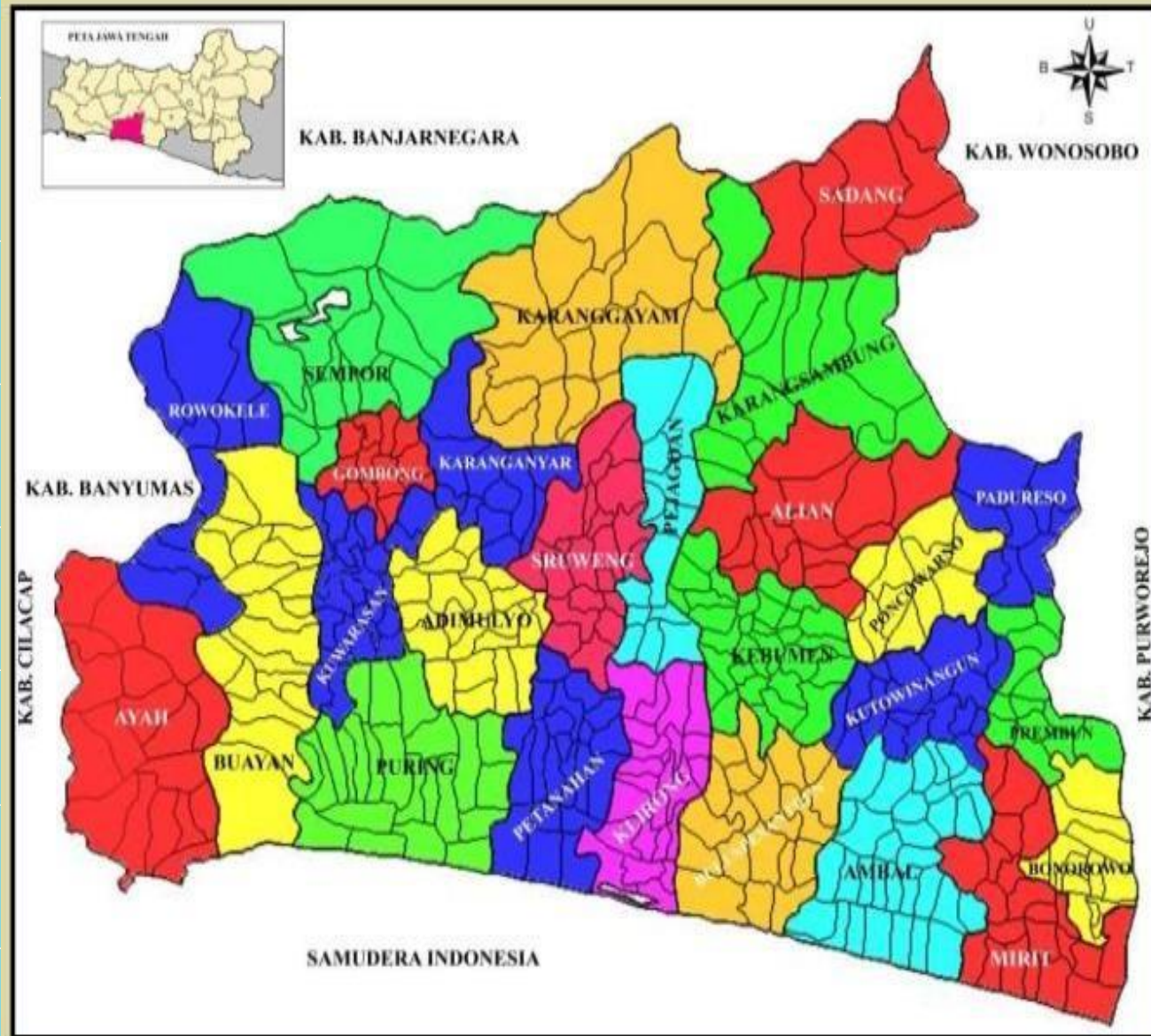

No	Jumlah penduduk		Jumlah
	Laki-laki	Perempuan	
1	720.789	700.354	1.421.143

KABUPATEN TERMISKIN SE JAWA TENGAH



Penempatan Pekerja Migran Indonesia Tahun 2021, 2022 dan 2023

Berdasarkan Asal Kabupaten/Kota Pekerja Migran Indonesia

NO	KABUPATEN/KOTA	2021	2022	2023	JUMLAH
1	Indramayu	5.262	12.797	19.178	37.237
2	Lombok Timur	490	8.885	13.111	22.486
3	Cilacap	3.433	8.681	11.344	23.458
4	Lombok Tengah	552	7.138	10.840	18.530
5	Cirebon (Kab)	2.624	7.641	10.552	20.817
6	Ponorogo	4.126	7.568	9.180	20.874
7	Blitar	4.624	6.961	8.634	20.219
8	Lampung Timur	1.688	5.780	8.031	15.499
9	Malang	4.831	6.590	7.447	18.868
10	Tulungagung	2.365	5.202	7.141	14.708
11	Subang	1.558	3.891	6.740	12.189
12	Kendal	3.501	5.848	6.708	16.057
13	Brebes	1.344	4.912	5.888	12.144
14	Banyuwangi	2.435	4.336	5.561	12.332
15	Lombok Barat	114	3.387	5.068	8.569
16	Madiun	2.081	3.533	4.152	9.766
17	Pati	921	3.071	3.822	7.814
18	Grobogan	961	3.285	3.770	8.016
19	Kediri	1.685	2.575	3.593	7.853
20	Karawang	519	1.557	3.558	5.634
21	Banyumas	843	2.306	3.345	6.494
22	Trenggalek	1.044	2.296	3.087	6.427
23	Lampung Tengah	612	1.922	3.051	5.585
24	Kebumen	560	1.969	2.991	5.520
25	Majalengka	622	1.794	2.819	5.235
26	Lainnya	23.829	76.877	105.354	206.060
Jumlah		72.624	200.802	274.965	548.391

*Data tahun 2021 – 2022 ditarik per 1 Januari 2023

**Data tahun 2023 ditarik per 1 Januari 2024

*** Data diurutkan berdasarkan jumlah Penempatan pada Tahun 2023

**8 KABUPATEN
PENEMPATAN CPMI
TERTINGGI SE JATENG**

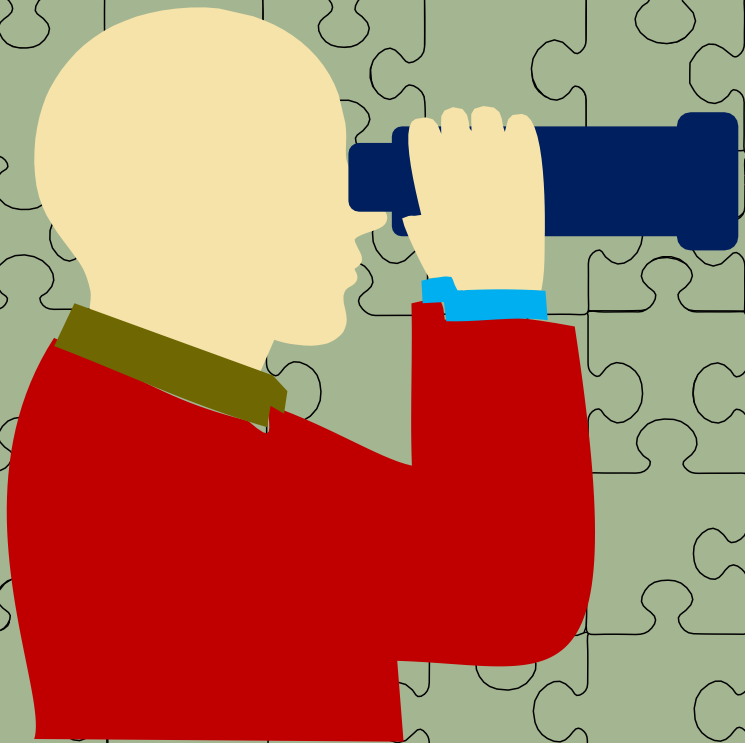

NO	KABUPATEN	PENEMPATAN PMI
1	CILACAP	12.406
2	KENDAL	7.967
3	BREBES	6.302
4	PATI	4.106
5	GROBOGAN	4.087
6	BANYUMAS	3.475
7	KEBUMEN	3.229
8	SRAGEN	2.871



SALINAN

PRESIDEN
REPUBLIK INDONESIA

UNDANG-UNDANG REPUBLIK INDONESIA

NOMOR 18 TAHUN 2017

TENTANG

PELINDUNGAN PEKERJA MIGRAN INDONESIA

- Pasal 45 huruf g, Tugas **Menteri (Menaker)** sebagai pembuat kebijakan dalam melakukan pemberdayaan sosial dan ekonomi purna Pekerja Migran Indonesia.
- Pasal 47 huruf f, Tugas **Kepala Badan (BP2MI)** sebagai pelaksana kebijakan dalam melakukan pemberdayaan sosial dan ekonomi purna Pekerja Migran Indonesia.
- Pasal 40 huruf a, Tugas dan Tanggung Jawab **Pemerintah Provinsi**: menyelenggarakan pendidikan dan pelatihan kerja oleh lembaga pendidikan dan lembaga pelatihan kerja milik pemerintah dan/atau swasta yang terakreditasi.
- Pasal 41 huruf h, Tugas dan Tanggung jawab **Pemerintah Kabupaten/Kota**: melakukan reintegrasi sosial dan ekonomi bagi Pekerja Migran Indonesia dan keluarganya.
- Pasal 42 huruf Tugas dan Tanggung jawab **Pemerintah Desa**: melakukan pemberdayaan kepada Calon Pekerja Migran Indonesia, Pekerja Migran Indonesia, dan keluarganya.

Tugas & Tanggung Jawab Pemerintah Daerah Kabupaten/Kota (UU No.18 th 2017 pasal 41)

Mensosialisasikan informasi dan permintaan PMI kepada masy



Mengurus keperluan PMI dalam hal terjadi peperangan, bencana alam, wabah penyakit, deportasi dan PMI bermasalah sesuai dgn kewenangannya



Membuat basis data PMI



Memberikan perlindungan PMI sebelum dan setelah bekerja di luar negeri



Melaporkan hasil evaluasi terhadap P3MI secara berjenjang dan periodik kepada Pemerintah Daerah Provinsi



Menyelenggarakan pendidikan dan pelatihan kerja kepada CPMI bekerja sama dengan Lembaga pendidikan dan pelatihan milik pemerintah swasta yang terakreditasi



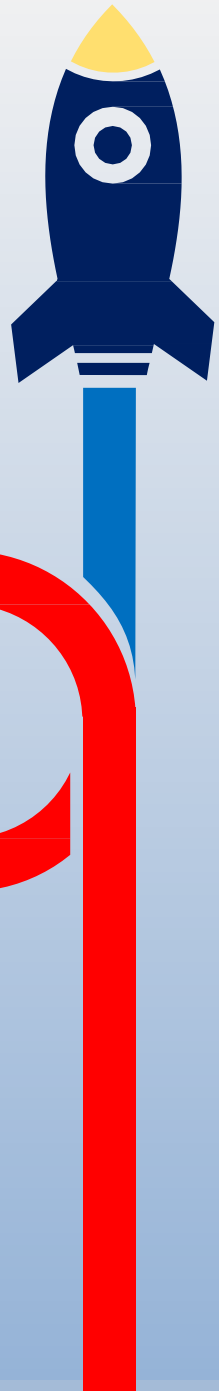

REGULASI

01

PERDA No 5/2014, Penempatan dan Perlindungan Calon Tenaga Kerja Indonesia/TKI

02

SK BUPATI NO. 560/1219/2019
Pembentukan Tim Penyelenggara LTSA P3MI Di Kab. Kebumen

03

PERDA No 9/2017, Pencegahan TPPO dan Penanganan Saksi atau Korban

04

PERBUP No 43/2019, Juklak Perda Kebumen No. 9/2017



INOVASI

SI PEMIKAT



<https://youtu.be/UCHPIv7TXbQ>

**SINERGI PELINDUNGAN PEKERJA MIGRAN
KELUARGA DAN MASYARAKAT**

KOMITMEN BERSAMA

**KOMITMEN BERSAMA
PELINDUNGAN PEKERJA MIGRAN INDONESIA
DI KABUPATEN KEBUMEN**

Pada hari ini Senin, Tanggal 6 (Enam) Bulan Maret Tahun 2023, kami yang bertanda tangan di bawah ini berkomitmen bersama untuk :

1. Menerbitkan Regulasi/Peraturan Desa untuk Pelindungan Pekerja Migran Indonesia (PMI)
2. Mensosialisasikan upaya pelindungan dan pemberdayaan PMI kepada seluruh masyarakat
3. Membangun Database Calon Pekerja Migran Indonesia (CPMI), PMI, PMI Purna
4. Melibatkan PMI dalam Kegiatan di desa/kecamatan dengan anggaran desa

CAMAT ADIMULYO	CAMAT ALIAN	CAMAT AMBAL	CAMAT AYAH	CAMAT BUAYAN	CAMAT BONOROWO	CAMAT BULUSPESANTREN	CAMAT GOMBONG
CAMAT KARANGANYAR	CAMAT KARANGGAYAM	CAMAT KARANGSAMBUNG	CAMAT KEBUMEN	CAMAT KLIRONG	CAMAT KUTOWINANGUN	CAMAT KUWARASAN	CAMAT MIRIT
CAMAT PADURESO	CAMAT PEJAGOAN	CAMAT PETANAHAN	CAMAT PONCOWARNO	CAMAT PREMBUN	CAMAT PURING	CAMAT ROWOKELE	CAMAT SADANG
			CAMAT SEMPOR	CAMAT SRUWENG			

Mengetahui,
BUPATI KEBUMEN
H. ARIF SUGIYANTO, S.H.

KEPALA DINAS
TENAGA KERJA
KABUPATEN KEBUMEN
Drs. BUDHI SUWANTO M.SI

DIREKTUR BINA P2PMI
KEMNAKER RI
KENDRA SETIAWAN

340
DATABASE PMI

295 PERDES

38
DESMIGRATIF

SEBARAN DATA BASE PMI

DAFTAR DATABASE PMI KECAMATAN & DESA SE KABUPATEN KEBUMEN

NO	KECAMATAN	NAMA DESA	LAPORAN	JUMLAH DATA			PERDES
				CPMI	PMI	PMI PURNA	PMI
1	AYAH	ARGOPENI	V	14	83	138	SUDAH
		ARGOSARI	V	0	17	27	SUDAH
		AYAH	V	0	55	0	SUDAH
		BANJARARJO	V	0	23	0	SUDAH
		BULUREJO	V	0	23	0	SUDAH
		CANDIRENGGO	V	0	111	7	SUDAH
		DEMANGSARI	V	0	63	0	SUDAH
		JATIJAJAR	V	17	132	360	SUDAH
		JINTUNG	V	0	16	0	SUDAH
		KALIBANGKANG	V	6	80	0	SUDAH
		KALIPOH	V	11	49	6	SUDAH
		KARANGDUWUR	V	0	72	0	SUDAH
		KEDUNGWERU	V	12	22	38	SUDAH
		MANGUNWENI	V	0	32	0	SUDAH
		PASIR	V	0	16	1	SUDAH
		SRATI	V	0	8	1	SUDAH
TLOGOSARI	V	1	31	34	SUDAH		
WATUKELIR	V	1	9	14	SUDAH		

← INDIKATOR LOMBA DESA 2023

1. PROFIL DESA 2. PEMERINTAHAN 3. PEMBANGUNAN 4. **PEMBERDAYAAN MASYARAKAT DESA** 5. KEMASYARAKATAN 6. KEBENCENAAN 7. INOVASI 8. SISTEM INFORMASI DAN KOMUNIKASI 9. PRESTASI REKAP SKOR

f)	Perdes Pelindungan Pekerja Migran Indonesia (TKI/PMI)	1	Statis	Tidak Ada	0	-
				Ada	1	pdf Perdes
g)	Data Base Pekerja Migran Indonesia	1	Statis	Tidak Ada	0	
				Ada	1	pdf (Data Calon PMI, Data PMI bekerja dan PMI Purn Penempatan)
h)	Pemberdayaan Pekerja Migran Indonesia Purna Penempatan dan keluarganya	1	Statis	Tidak Ada	0	
				Ada	1	pdf data kegiatan wirausaha/pelatihan bagi PMI purna penempatan dan keluarganya, community

PELINDUNGAN PMI MASUK SEBAGAI INDIKATOR LOMBA DESA, DI UPLOAD DI DESA ONLINE

DESA Online

6. Perdes Pelindungan Pekerja Migran Indonesia (TKI/PMI)

Tidak Ada
 Ada



lihat Data dukung

Catatan:

7. Data Base Pekerja Migran Indonesia

Tidak Ada
 Ada



lihat Data dukung





KESEPAKATAN BERSAMA

ANTARA

MIGRANT CARE JAKARTA

DENGAN

PEMERINTAH KABUPATEN KEBUMEN

NOMOR : 002/MoU-MC/XII/2022

NOMOR : 28 TAHUN 2022

TENTANG

LAYANAN PEMAJUAN HAK DAN PELINDUNGAN PEKERJA MIGRAN
INDONESIA DAN ANGGOTA KELUARGANYA DI KABUPATEN KEBUMEN

Pada hari ini, Jumat tanggal Enam Belas bulan Dua Belas tahun Dua Ribu
Dua Puluh Dua (16-12-2022) kami yang bertanda tangan di bawah ini :

I WAHYU SUSILO : Direktur Eksekutif Migrant CARE Jakarta,
berkedudukan di Jalan Karang Pola V Nomor
01 RT 004, RW 003 Jati Padang Kecamatan
Pasar Minggu, Kotamadya Jakarta Selatan
12540, dalam hal ini bertindak untuk dan
atas nama serta sah mewakili Dewan
Eksekutif Migrant CARE, selanjutnya
disebut PIHAK KESATU;

II ARIF SUGIYANTO : Bupati Kebumen, berkedudukan di Jalan
Merdeka Nomor 1, Kecamatan Kebumen
Kabupaten Kebumen, berdasarkan
Keputusan Menteri Dalam Negeri Republik
Indonesia Nomor: 131.33-367 Tahun 2021
Tanggal 24 Februari 2021 tentang
Pengesahan Pengangkatan Kepala Daerah
dan Wakil Kepala Daerah Hasil Pemilihan
Kepala Daerah Serentak Tahun 2020 di
Kabupaten dan Kota Pada Provinsi Jawa
Tengah dalam hal ini bertindak untuk dan

SINERGI
PENTAHHELIX

NO	INSTANSI	URAIAN
1.	DISDUKCAPIL	Sosialisasi adminduk di lokasi Desmigratif
2.	DINAS PMD	Perbup Dana Desa Nomor 5/2023 untuk pendataan PMI, Indikator LOMBA DESA
3.	DISDIK	Pelibatan HIMPAUDI dalam Tim Psikososial <i>community parenting</i>
4.	DISTAPANG	Bimtek budidaya ternak bagi lokasi desmigratif
5.	DINSOS P3A	Pembentukan Pokja Bina TKI di 22 desa kantong PMI
6.	DINKES PPKB	Pelibatan tenaga penyuluh KB dalam Tim Psikososial Pemulangan PMI Bermasalah
7.	BAGIAN HUKUM	Sosialisasi UU 18/2017, UU PTPPO
8.	BAGIAN KESRA	Sosialisasi HIV AIDS bagi keluarga yg ditinggalkan di lokasi Desmigratif
9.	TP-PKK KAB, MUSLIMAT, AISYIYAH	Kegiatan pelibatan PMI dan keluarganya
10.	UNIV. PUTRA BANGSA	Penelitian kewirausahaan mantan buruh migran, Literasi keuangan
11.	MEDIA MASSA	Penyebarluasan informasi media cetak dan elektronik

ANGGARAN

Program/Kegiatan	Kegiatan/ Sub Kegiatan	Tahun 2022 (Rp)	Tahun 2023 (Rp)	Tahun 2024 (Rp)
Penempatan Tenaga Kerja/ Pelindungan PMI di Daerah Kabupaten/Kota	Penyediaan layanan terpadu pada calon pekerja migran	117.701.000	76.000.000	86.541.000
	Peningkatan Pelindungan dan Kompetensi CPMI	85.330.000	85.564.000	92.826.000
	Pemberdayaan PMI Purna Penempatan	146.675.000	77.883.000	73.589.000
	TOTAL		349.706.000	239.447.000

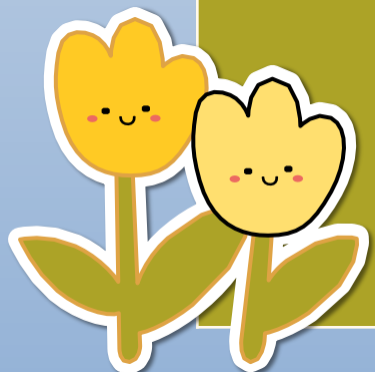

GAYATRI

(GERBANG LAYANAN TERPADU PEKERJA MIGRAN INDONESIA)
DI LTSA – MAL PELAYANAN PUBLIK



DESK
DUKCAPIL



DESK
IMIGRASI

DESK
KEPOLISIAN



DESK
KESEHATAN

DESK
BP2MI



DESK BPJS
KETENAGA
KERJAAN

DESK
KETENAGA
KERJAAN

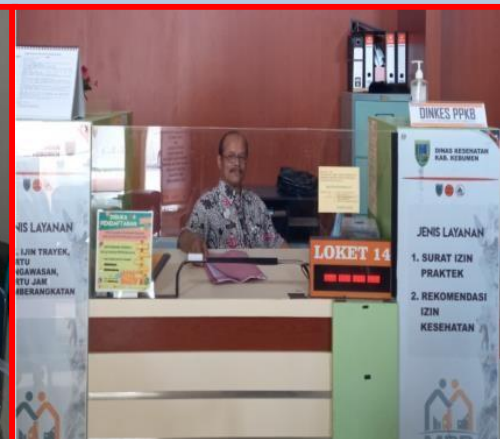
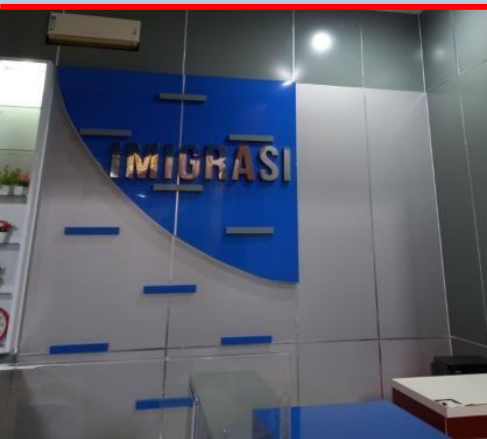

PEMBERIAN AWARD 6 KECAMATAN PEDULI PMI OLEH MENTERI TENAGA KERJA RI



BUPATI KEBUMEN

PIAGAM PENGHARGAAN

Nomor : 560/ 3723. 6

Bupati Kebumen dengan ini memberikan penghargaan kepada:

KECAMATAN ALIAN

Sebagai KECAMATAN PEDULI Pekerja Migran Indonesia
Telah Menyusun Peraturan Desa dan Membangun Basis Data Pekerja Migran Indonesia



REPLIKASI DESA MIGRAN PRODUKTIF

EKSISTING DESMIGRATIF (DISNAKER) TAHUN 2019-2022

5

- KALIBANGKANG, AYAH
- CANDIRENGGO, AYAH

- JOGOSIMO, KLIRONG
- TANGGULANGIN, KLIRONG
- TEGALRETNO, PETANAHAH

EKSISTING DESA PEDULI BURUH MIGRAN (LSM MIGRAN CARE)

- ✓ PANDANLOR, KLIRONG
- ✓ TAMBAKPROGATEN, KLIRONG
- ✓ JOGOSIMO, KLIRONG
- ✓ TANGGULANGIN, KLIRONG
- ✓ KRANDEGAN, PURING
- ✓ KARANGGADUNG, PETANAHAH

REPLIKASI THN 2023

38

- JATIJAJAR, AYAH
- GRENGGENG, KARANGANYAR
- AMBALKLIWONAN
- 26 DESA/KECAMATAN

PENYEBARLUASAN INFORMASI





ORIENTASI PRA PEMBERANGKATAN CALON PMI



PELATIHAN BAGI PMI PURNA PENEMPATAN



PELINDUNGAN PMI TERKENDALA

PEMERINTAH DAERAH KABUPATEN KEBUMEN
Agility of Java

Beranda > Arsip Berita > Berita Terkini

Pemkab Kebumen Fasilitas Kepulangan Pekerja Migran Sakit Parah dari Malaysia

dian 08 Desember 2022 07:40



NO	KASUS PTPPO YANG DITANGANI	DISKRIPSI DAN TINDAK LANJUT
1.	TAHUN 2021, KORBAN AI BANJARNEGARA	PACARAN MELALUI FB, KERJASAMA MELAKUKAN PROSTITUSI ONLINE, DITANGKAP OLEH PETUGAS YANG MENYAMAR, DAPAT LAYANAN DI P2TP2A KARTIKA KEBUMEN : KESEHATAN, VISUM, PSIKOLOG, PENEGAKAN HUKUM
2.	TAHUN 2023 KORBAN 25 ORANG CALON PMI	PELAKU ST (38) DITANGKAP POLRES KEBUMEN, JUNI 2023
3.	TAHUN 2024 KORBAN AM	KORBAN ONLINE SCAM DI MYANMAR BERKEDOK LOKER SBG SOFTWARE ENGINEER DI THAILAND

Modus Wanita Kebumen Pelaku Perdagangan Orang Perdaya 25 Korban



Polres Kebumen pers rilis tersangka kasus Tindak Pidana Perdagangan Orang (TPPO), Selasa (13/6/2023). Foto: dok. Polres Kebumen





KEMENTERIAN LUAR NEGERI
REPUBLIK INDONESIA

PIAGAM TANDA PENGHARGAAN

Nomor: 34/B/PK/02/2024/01TAHUN 2024

KEMENTERIAN LUAR NEGERI REPUBLIK INDONESIA
MEMBERIKAN PENGHARGAAN KEPADA:

Pemerintah Kabupaten Kebumen

Sebagai penerima Penghargaan Hassan Wirajuda Pelindungan WNI Award
untuk Kategori Pemerintah/Instansi di Daerah Tahun 2023

Jakarta, Februari 2024

RETNO L.P. MARSUDI

MENTERI LUAR NEGERI RI





Nomor : B-3/10876/PK.02.03/VIII/2024 27 Agustus 2024
Sifat : Penting dan Segera
Lampiran : Satu dokumen
Hal : Surat Keterangan dan Dukungan Inovasi (SI PEMIKAT)

Yth. Kepala Dinas Tenaga Kerja
Kabupaten Kebumen

Sehubungan dengan surat Kepala Dinas Tenaga Kerja Pemerintah Kabupaten Kebumen Nomor 500.10.30.3/398 tertanggal 18 Juli 2024 perihal Permohonan dukungan agar inovasi SI PEMIKAT dapat direplikasi oleh Kabupaten/Kota lain, bersama ini kami sampaikan hal-hal sebagai berikut :

1. Kementerian Ketenagakerjaan RI (Kemnaker) menyampaikan apresiasi kepada Dinas Tenaga Kerja Pemerintah Kabupaten Kebumen yang telah menggagas inovasi SI PEMIKAT (Sinergi Pelindungan Pekerja Migran Keluarga dan Masyarakat).
2. Inovasi ini juga telah menerima penghargaan seperti :
 - a. Inovasi terbaik ke IV Lomba Inovasi Pelayanan Publik tingkat Kabupaten Kebumen tahun 2022;
 - b. Hassan Wirajuda Pelindungan Award (HWPDA) dari Kementerian Luar Negeri kategori Pemerintah Daerah/Instansi yang peduli terhadap pelindungan WNI tahun 2023;
 - c. Inovasi Terbaik ke II, Lomba Keberlanjutan Inovasi Pelayanan Publik Tingkat Kabupaten Kebumen tahun 2024.
3. Berdasarkan apresiasi dan penghargaan yang telah diterima dari berbagai instansi, Kementerian Ketenagakerjaan RI mendukung bahwa inovasi SI PEMIKAT untuk dapat di replikasikan ke Kabupaten/Kota lain.

Demikian atas perhatian, kami sampaikan terima kasih.

Direktur
Bina Penempatan dan Pelindungan
Pekerja Migran Indonesia

Rendra Setiawan
NIP. 19720120 199903 1 003

Tembusan:
Sekretaris Jenderal Kemnaker.

Berkat Si Pemikat, 295 Desa di Kabupaten Kebumen Punya Perdes Perlindungan PMI, Pemkab Raih Penghargaan HWPDA

Sudarno Ahmad Nashori - 27 April 2024, 20:27 WIB



Pemkab Kebumen raih Penghargaan HWPDA dari Kementerian Luar Negeri RI. /PR Jateng/Pemkab Kebumen

Budhi memaparkan upaya Pelindungan PMI perlu dilakukan terus menerus dengan memberikan pemahaman kepada masyarakat untuk bermigrasi secara aman dan prosedural bila bekerja di luar negeri.

Termasuk terkait kecermatan dalam pengelolaan keuangan dari hasil bekerja.

...gga pemahaman tentang mekanisme ... mengurangi terjadinya permasalahan ketika di luar negeri," terangnya.

SI PEMIKAT, REKOMENDASI REPLIKASI DARI KEMENAKER



BADAN PELINDUNGAN PEKERJA MIGRAN INDONESIA
BALAI PELAYANAN PELINDUNGAN
PEKERJA MIGRAN INDONESIA - JAWA TENGAH
Jalan Kalipepe III No. 64 Pudukpayung, Banyumanik, Semarang, Jawa Tengah 50265
Telp.: 024-76481772 Fax email : bp3mi_jateng@bp2mi.go.id

SURAT KETERANGAN

Nomor : Ket. 2319/BP3MI12/HM.08/VII/2024

Kepala BP3MI Jawa Tengah setelah mempelajari dan menimbang bahwa manfaat penggunaan SIPEMIKAT (Sinergi Pelindungan Pekerja Migran, Keluarga dan Masyarakat) telah diberlakukan di Kabupaten Kebumen, Jawa Tengah, dengan ini :

1. Menyampaikan apresiasi yang sebesar-besarnya atas dirilisnya SIPEMIKAT;
2. SIPEMIKAT merupakan salah satu inovasi Dinas Tenaga Kerja Kabupaten Kebumen sebagai strategi dalam memberikan perlindungan menyeluruh kepada pencari kerja ke luar negeri, calon Pekerja Migran Indonesia, keluarga Pekerja Migran Indonesia dan masyarakat Kabupaten Kebumen untuk dapat menerima informasi terkait peluang kerja ke luar negeri, mekanisme penempatan dan perlindungan Pekerja Migran Indonesia secara aman, mudah, cepat, dan murah;
3. SIPEMIKAT merupakan salah satu bentuk kepedulian Pemerintah Kabupaten Kebumen melalui Dinas Tenaga Kerja Kabupaten Kebumen dalam berinovasi di bidang ketenagakerjaan ke luar negeri dan pemberdayaan purna PMI dan keluarganya.

Berdasarkan hal-hal tersebut di atas maka SIPEMIKAT dapat menjadi referensi untuk direplikasi bagi dinas / kantor yang membidangi ketenagakerjaan kabupaten/ kota lainnya.

Semarang, 16 Juli 2024
KEPALA

PUJIONO, SH, MH
NIP. 196710111991031001



PEMERINTAH PROVINSI JAWA TENGAH DINAS TENAGA KERJA DAN TRANSMIGRASI

Jalan Pahlawan No. 16 Telepon (024) 8311713 Fax. (024) 8311711 Semarang

Website : nakertrans-jateng.go.id

www.bursakerja.jatengprov.go.id

Semarang, 22 Juli 2024

Nomor : 560 / 3898
Sifat :
Lampiran :
Hal : Replikasi Inovasi SI PEMIKAT

K e p a d a
Yth. Kepala Dinas Tenaga Kerja
Kabupaten Kebumen

di -
Kebumen

Berdasarkan Surat Kepala Dinas Tenaga Kerja Kabupaten Kebumen Nomor 500.1.0.30.3/400 tanggal 16 Juli 2024 perihal Permohonan Surat Keterangan Replikasi Inovasi SI PEMIKAT, disampaikan hal – hal sebagai berikut :

1. Inovasi SI PEMIKAT, Sinergi Pelindungan Pekerja Migran Keluarga dan Masyarakat bertujuan agar upaya pelindungan PMI lebih komprehensif merupakan sinergi pentahelix berkomitmen untuk memaksimalkan upaya pelindungan serta pemberdayaan Pekerja Migran Indonesia (PMI);
2. Inovasi SI PEMIKAT telah mendapatkan penghargaan dan Perhatian dari Pemerintah Pusat dan berprogres di Pemerintah Kecamatan dan Desa di Kabupaten Kebumen;
3. Manfaat yang diperoleh, terjalin Kolaborasi pemangku kepentingan yang terlibat dalam inovasi SI PEMIKAT antara lain : bagi Pemerintah Kabupaten Kebumen, Bagi Perangkat Daerah Kabupaten Kebumen, Bagi Masyarakat Kebumen dan Unsur Instansi / Lembaga Lainnya;
4. Telah sesuai dengan amanah Undang – Undang Nomor 18 Tahun 2017 tentang Pelindungan Pekerja Migran Indonesia, khususnya pada pasal 41 tentang tugas dan tanggung jawab pemerintah daerah Kabupaten/Kota dalam Pelindungan Pekerja Migran Indonesia;
5. Sehubungan dengan hal tersebut Inovasi SI PEMIKAT dapat replikasi oleh Kabupaten/Kota di Jawa Tengah dalam Pelindungan Pekerja Migran Keluarga dan Masyarakat di Jawa Tengah.

Demikian atas perhatian dan kerjasamanya disampaikan terima kasih.

KEPALA DINAS
TENAGA KERJA DAN TRANSMIGRASI
PROVINSI JAWA TENGAH

AHMAD AZIZ, SE., M.Si.
Pembina Utama Muda
NIP. 196808171998031007

**SI PEMIKAT, REKOMENDASI REPLIKASI DARI BP2MI PROV
JATENG DAN DISNAKERTRANS PROV**



**KESEPAKATAN
DINAS TENAGA KERJA KABUPATEN KEBUMEN
DENGAN
DINAS TENAGA KERJA KOTA MAGELANG**

Nomor : 100.3.7 / 01836
Nomor : 100.3.7 / 932 / 270 / 2024

TENTANG

**KESEPAKATAN PELAKSANAAN REPLIKASI INOVASI DAERAH
DINAS TENAGA KERJA KABUPATEN KEBUMEN
OLEH DINAS TENAGA KERJA KOTA MAGELANG**

Pada Hari Ini Selasa Tanggal Dua Puluh Tiga bulan Juli Tahun Dua Ribu Dua Puluh Empat, Kami Yang Bertanda Tangan Di Bawah Ini:

1. **Drs. BUDHI SUWANTO, M.Si** : Kepala Dinas Tenaga Kerja Kabupaten Kebumen yang beralamatkan di Jalan Cendrawasih Nomor 28 Kabupaten Kebumen. Selanjutnya disebut sebagai **PIHAK PERTAMA**.
2. **WAWAN SETIADI, SE, M.A, M,SE** : Kepala Dinas Tenaga Kerja Kota Magelang yang beralamatkan di Jalan A. Yani Nomor 319 Kota Magelang. Selanjutnya disebut sebagai **PIHAK KEDUA**.

PIHAK PERTAMA dan **PIHAK KEDUA** yang secara bersama-sama disebut **PARA PIHAK**, dan masing-masing disebut **PIHAK**, sepakat mengadakan perjanjian Kerjasama, dalam rangka Replikasi Inovasi Daerah yang ada di Kabupaten Kebumen (terlampir) dengan ketentuan yang diatur dalam pasal-pasal berikut:



**PERJANJIAN KERJA SAMA
DINAS TENAGA KERJA KABUPATEN KEBUMEN
DENGAN
DINAS TENAGA KERJA, PERINDUSTRIAN DAN
TRANSMIGRASI KABUPATEN WONOSOBO**

TENTANG

**KESEPAKATAN PELAKSANAAN REPLIKASI INOVASI DAERAH DINAS
TENAGA KERJA KABUPATEN KEBUMEN OLEH DINAS TENAGA KERJA,
PERINDUSTRIAN DAN TRANSMIGRASI KABUPATEN WONOSOBO**

Nomor : 100.3.7.1 / 01034
Nomor :

Pada hari ini, Kamis tanggal Lima Belas bulan Agustus Tahun Dua Ribu Dua Puluh Empat (15-08-2024), kami yang bertanda tangan di bawah ini:

- I. **BUDHI SUWANTO** : Kepala Dinas Tenaga Kerja Kabupaten Kebumen yang berkedudukan di Jalan Cendrawasih Nomor 28 Kabupaten Kebumen, dalam hal ini bertindak untuk dan atas nama Pemerintah Daerah Kabupaten Kebumen, selanjutnya disebut sebagai **PIHAK KESATU**.
- II. **PRAYITNO** : Kepala Dinas Tenaga Kerja, Perindustrian Dan Transmigrasi Kabupaten Wonosobo yang berkedudukan di Jalan Gatot Subroto Km 05, Kertek, Kabupaten Wonosobo, dalam hal ini bertindak untuk dan atas nama Pemerintah Daerah Kabupaten Wonosobo, selanjutnya disebut sebagai **PIHAK KEDUA**.

PIHAK KESATU dan **PIHAK KEDUA** selanjutnya secara bersama-sama dalam Perjanjian Kerja Sama ini disebut **PARA PIHAK**, dan secara sendiri-sendiri disebut **PIHAK**. **PARA PIHAK** terlebih dahulu menerangkan hal-hal sebagai berikut :

1. **PIHAK KESATU** adalah Dinas Tenaga Kerja Kabupaten Kebumen yang menyelenggarakan urusan ketenagakerjaan di Kabupaten Kebumen; dan
2. **PIHAK KEDUA** adalah Dinas Tenaga Kerja, Perindustrian dan Transmigrasi Kabupaten Wonosobo yang menyelenggarakan urusan ketenagakerjaan di Kabupaten Wonosobo.

SI PEMIKAT, PKS REPLIKASI DENGAN KAB/KOTA LAIN

SI PEMIKAT, INOVASI TERBAIK KE IV (2023)
DAN TERBAIK KE II (2024) TINGKAT KAB

