DISNAKER KABUPATEN KEBUMEN

KEBUMEN SEMARAK
Sejahtera, Mandiri, Berakhlaq Bersama Rakyat

#BerAKHLAK
Berorientasi Pelayanan Akuntabel Kompeten Harmonis Loyal Adaptif Kolaboratif

PROSEDUR PERMOHONAN INFORMASI PUBLIK DISNAKER KABUPATEN KEBUMEN

Pemohon Informasi datang ke Sekretariat PPID Disnaker dan menyerahkan form permohonan Infromasi

Sekretariat PPID Disnaker menerima Form Permohonan Informasi

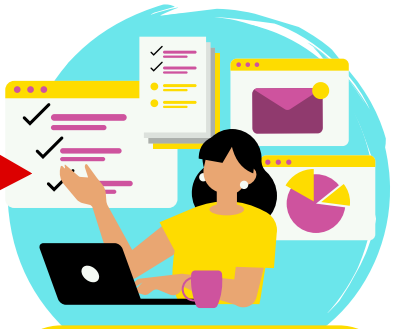

Petugas PPID memproses Permohonan Infromasi

Daftar Informasi Publik (DIP) sudah siap berikan, Daftar Infromasi Dikecualikan (DIK) tidak bisa diberikan

Sekretariat PPID Disnaker menyerahkan Infromasi Publik

Pemohon Menerima Informasi Publik dari Petugas PPID Disnaker