



BUPATI KEBUMEN
PROVINSI JAWA TENGAH

KEPUTUSAN BUPATI KEBUMEN
NOMOR 060/1945 TAHUN 2019

TENTANG

PETA JABATAN PERANGKAT DAERAH
DI LINGKUNGAN PEMERINTAH KABUPATEN KEBUMEN

BUPATI KEBUMEN,

- Menimbang : a. bahwa berdasarkan hasil Analisis Jabatan, Analisis Beban Kerja dan Evaluasi Jabatan di lingkungan Pemerintah Kabupaten Kebumen, perlu menetapkan Peta Jabatan Perangkat Daerah di Lingkungan Pemerintah Kabupaten Kebumen;
- b. bahwa berdasarkan pertimbangan sebagaimana dimaksud dalam huruf a, perlu menetapkan Keputusan Bupati tentang Peta Jabatan Perangkat Daerah di Lingkungan Pemerintah Kabupaten Kebumen;
- Mengingat : 1. Undang-Undang Nomor 13 Tahun 1950 tentang Pembentukan Daerah-daerah Kabupaten dalam Lingkungan Propinsi Jawa Tengah (Berita Negara Republik Indonesia Tahun 1950 Nomor 42);
2. Undang-Undang Nomor 25 Tahun 2009 tentang Pelayanan Publik (Lembaran Negara Republik Indonesia Tahun 2009 Nomor 112, Tambahan Lembaran Negara Republik Indonesia Nomor 5038);
3. Undang-Undang Nomor 12 Tahun 2011 tentang Pembentukan Peraturan Perundang-undangan (Lembaran Negara Republik Indonesia Tahun 2011 Nomor 82, Tambahan Lembaran Negara Republik Indonesia Nomor 5234);
4. Undang-Undang Nomor 23 Tahun 2014 tentang Pemerintahan Daerah (Lembaran Negara Republik Indonesia Tahun 2014 Nomor 244, Tambahan Lembaran Negara Republik Indonesia Nomor 5587) sebagaimana telah diubah beberapa kali, terakhir dengan Undang-Undang Nomor 9 Tahun 2015 tentang Perubahan Kedua atas Undang-Undang Nomor 23 Tahun 2014 tentang Pemerintahan Daerah (Lembaran Negara Republik Indonesia Tahun 2015 Nomor 58, Tambahan Lembaran Negara Republik Indonesia Nomor 5679);

5. Undang-Undang Nomor 5 Tahun 2014 tentang Aparatur Sipil Negara (Lembaran Negara Republik Indonesia Tahun 2014 Nomor 6, Tambahan Lembaran Negara Republik Indonesia Nomor 5494);
6. Peraturan Pemerintah Nomor 32 Tahun 1950 tentang Penetapan Mulai Berlakunya Undang-Undang Nomor 13 Tahun 1950 tentang Pembentukan Daerah-daerah Kabupaten dalam Lingkungan Propinsi Jawa Tengah);
7. Peraturan Pemerintah Nomor 12 Tahun 2017 tentang Pembinaan dan Pengawasan Penyelenggaraan Pemerintahan Daerah (Lembaran Negara Republik Indonesia Tahun 2017 Nomor 73, Tambahan Lembaran Negara Republik Indonesia Nomor 6041);
8. Peraturan Daerah Kabupaten Kebumen Nomor 2 Tahun 2007 tentang Pokok-pokok Pengelolaan Keuangan Daerah (Lembaran Daerah Kabupaten Kebumen Tahun 2007 Nomor 2, Tambahan Lembaran Daerah Kabupaten Kebumen Nomor 1);
9. Peraturan Daerah Kabupaten Kebumen Nomor 7 Tahun 2016 tentang Pembentukan dan Susunan Perangkat Daerah (Lembaran Daerah Kabupaten Kebumen Tahun 2016 Nomor 7, Tambahan Lembaran Daerah Kabupaten Kebumen Nomor 127);

MEMUTUSKAN :

- Menetapkan :
- KESATU** : Peta Jabatan Perangkat Daerah di Lingkungan Pemerintah Kabupaten Kebumen sebagaimana tercantum dalam Lampiran I sampai dengan Lampiran XXXIV Keputusan ini.
- KEDUA** : Peta Jabatan Perangkat Daerah sebagaimana dimaksud dalam Diktum KESATU dimanfaatkan dalam rangka penyusunan kebutuhan dan manajemen kepegawaian Aparatur Sipil Negara di Lingkungan Pemerintah Kabupaten Kebumen.
- KETIGA** : Keputusan Bupati ini mulai berlaku pada tanggal ditetapkan.

Ditetapkan di Kebumen
pada tanggal 8 Juli 2019



TEMBUSAN : disampaikan kepada Yth.:

1. Sekretaris Daerah Kabupaten Kebumen;
 2. Inspektur Kabupaten Kebumen;
 3. Kepala Badan Kepegawaian Pendidikan dan Pelatihan Daerah Kabupaten Kebumen;
 4. Kepala Perangkat Daerah di Lingkungan Pemerintah Kabupaten Kebumen.
-

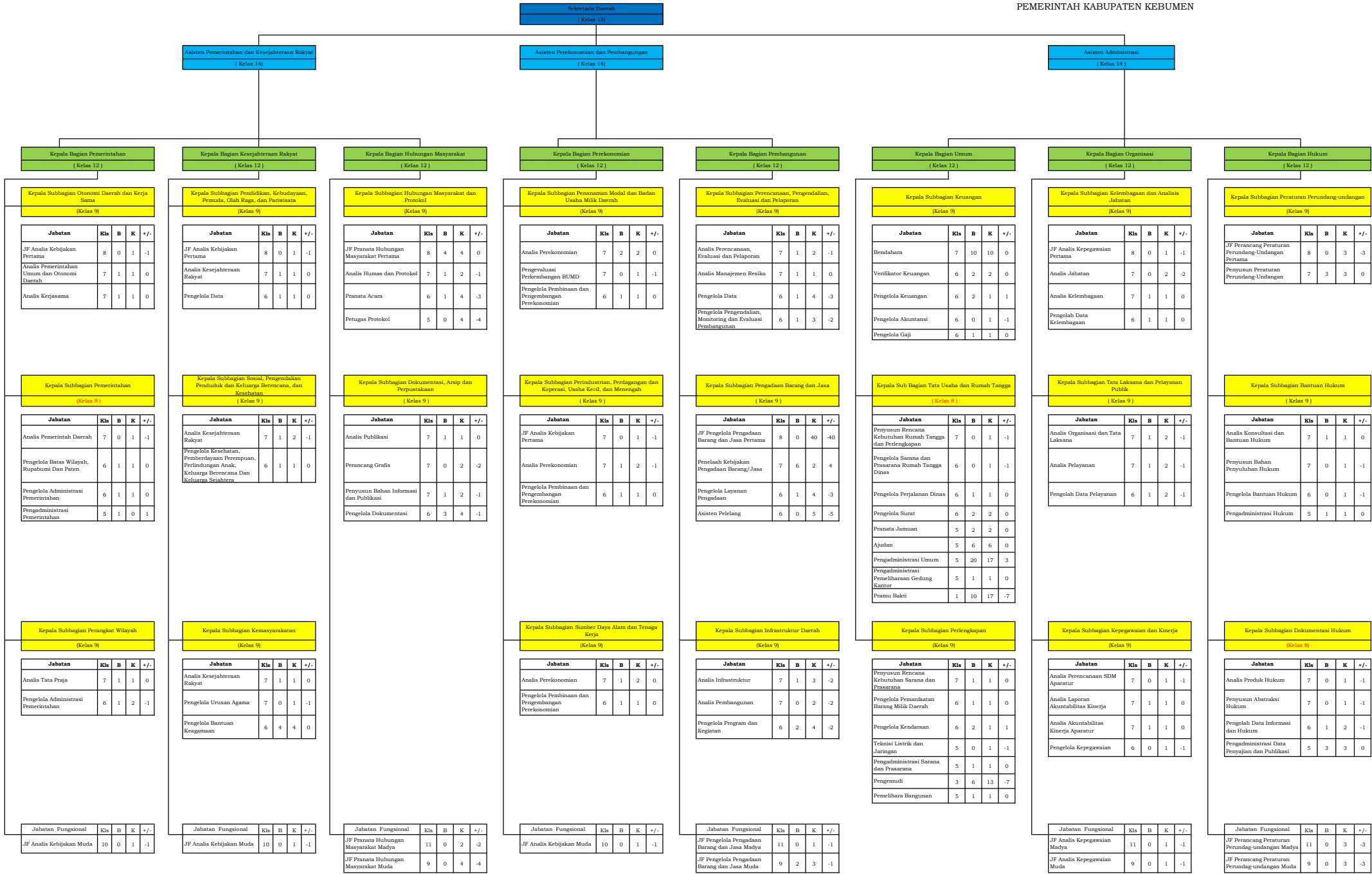

LAMPIRAN II
KEPUTUSAN BUPATI KEBUMEN
NOMOR 060/ 1945 TAHUN 2019
TENTANG
PENETAPAN PETA JABATAN PERANGKAT DAERAH DI LINGKUNGAN
PEMERINTAH KABUPATEN KEBUMEN

PETA JABATAN SEKRETARIAT DEWAN PERWAKILAN RAKYAT DAERAH

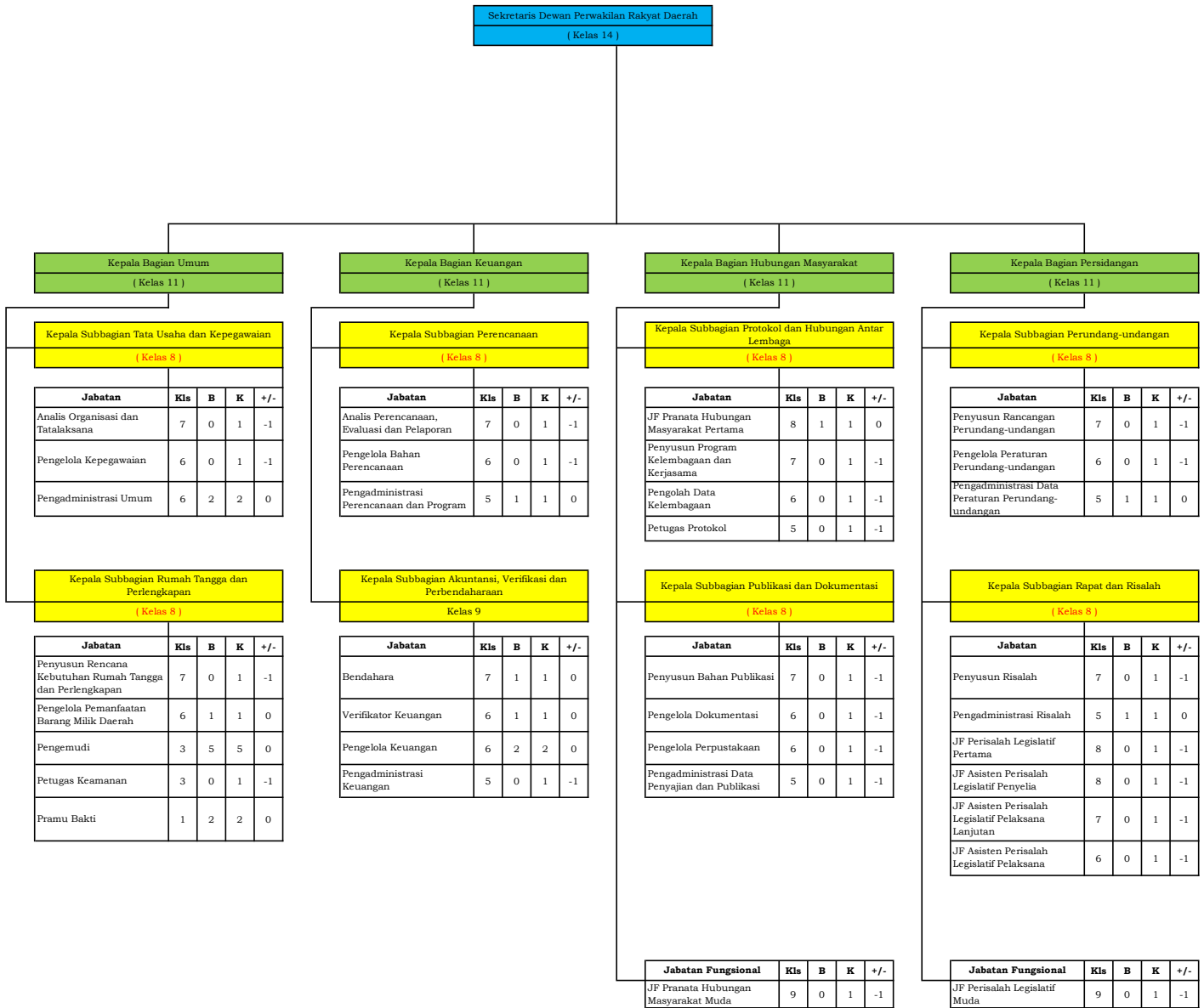

BUPATI KEBUMEN

YAZID MAHFUDZ

LAMPIRAN III
 KEPUTUSAN BUPATI KEBUMEN
 NOMOR 060/ 1945 TAHUN 2019
 TENTANG
 PENETAPAN PETA JABATAN PERANGKAT DAERAH DI LINGKUNGAN
 PEMERINTAH KABUPATEN KEBUMEN

PETA JABATAN INSPEKTORAT

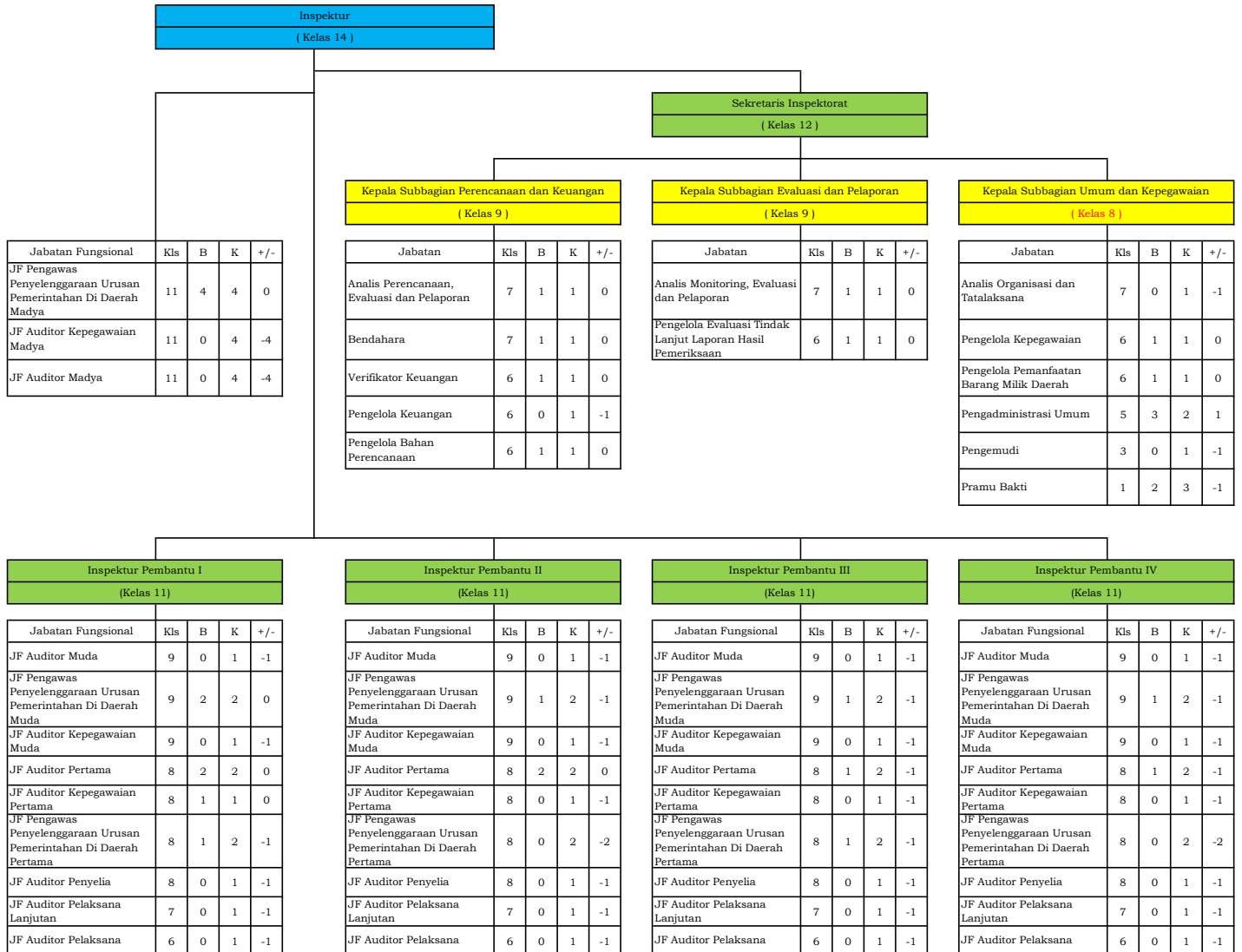

BUPATI KEBUMEN

YAZID MAHFUDZ

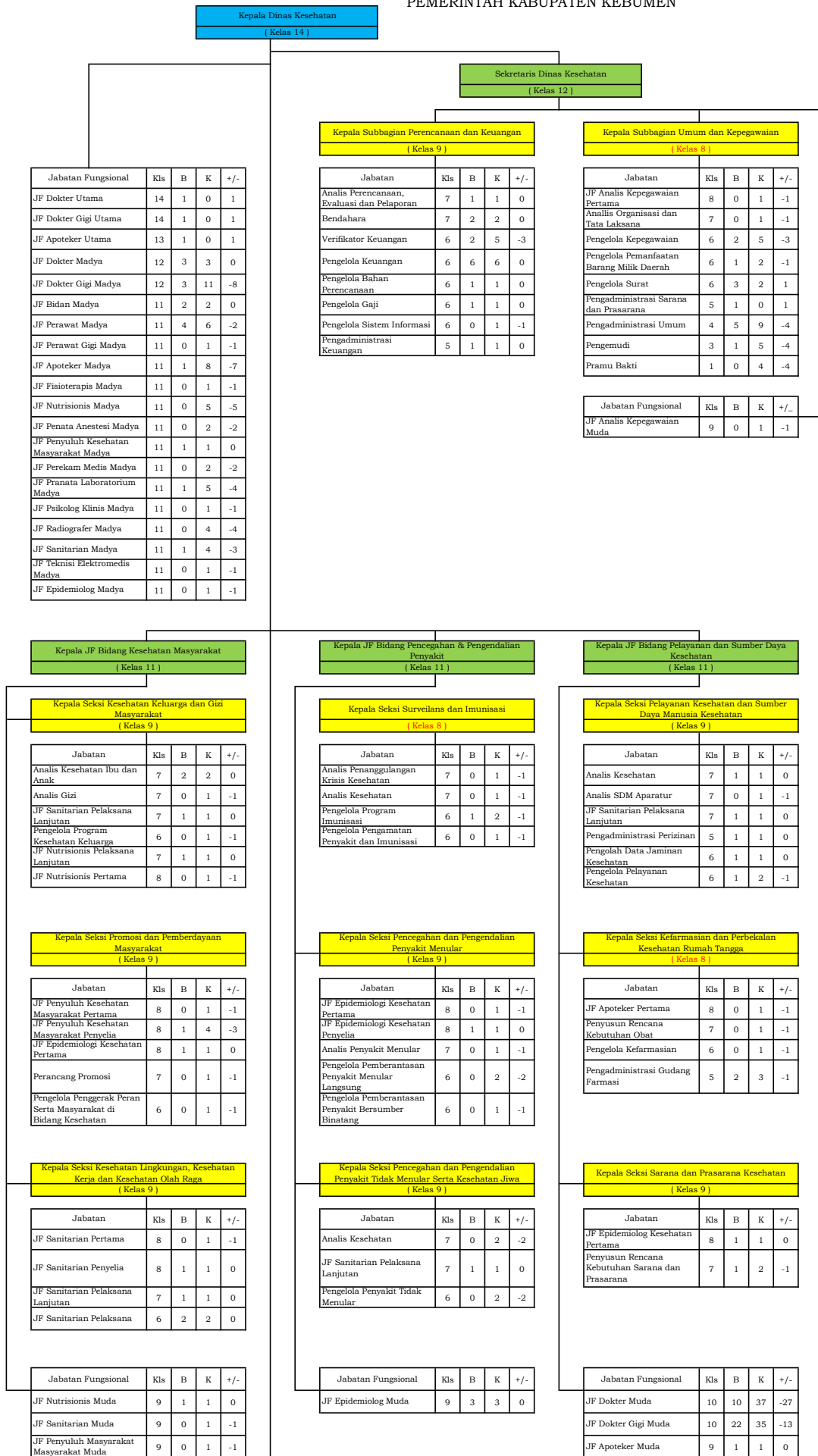

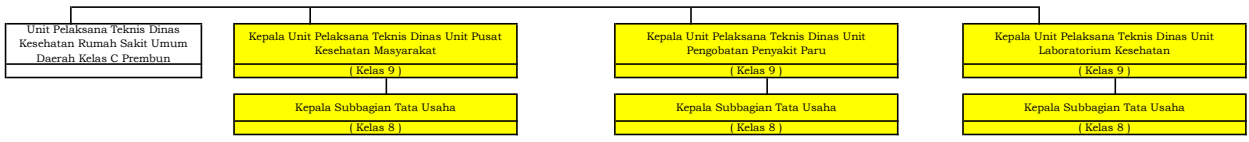

BUPATI KEBUMEN

YAZID MAHFUDZ

PETA JABATAN UPTD RUMAH SAKIT UMUM DAERAH KELAS C PREMBUN

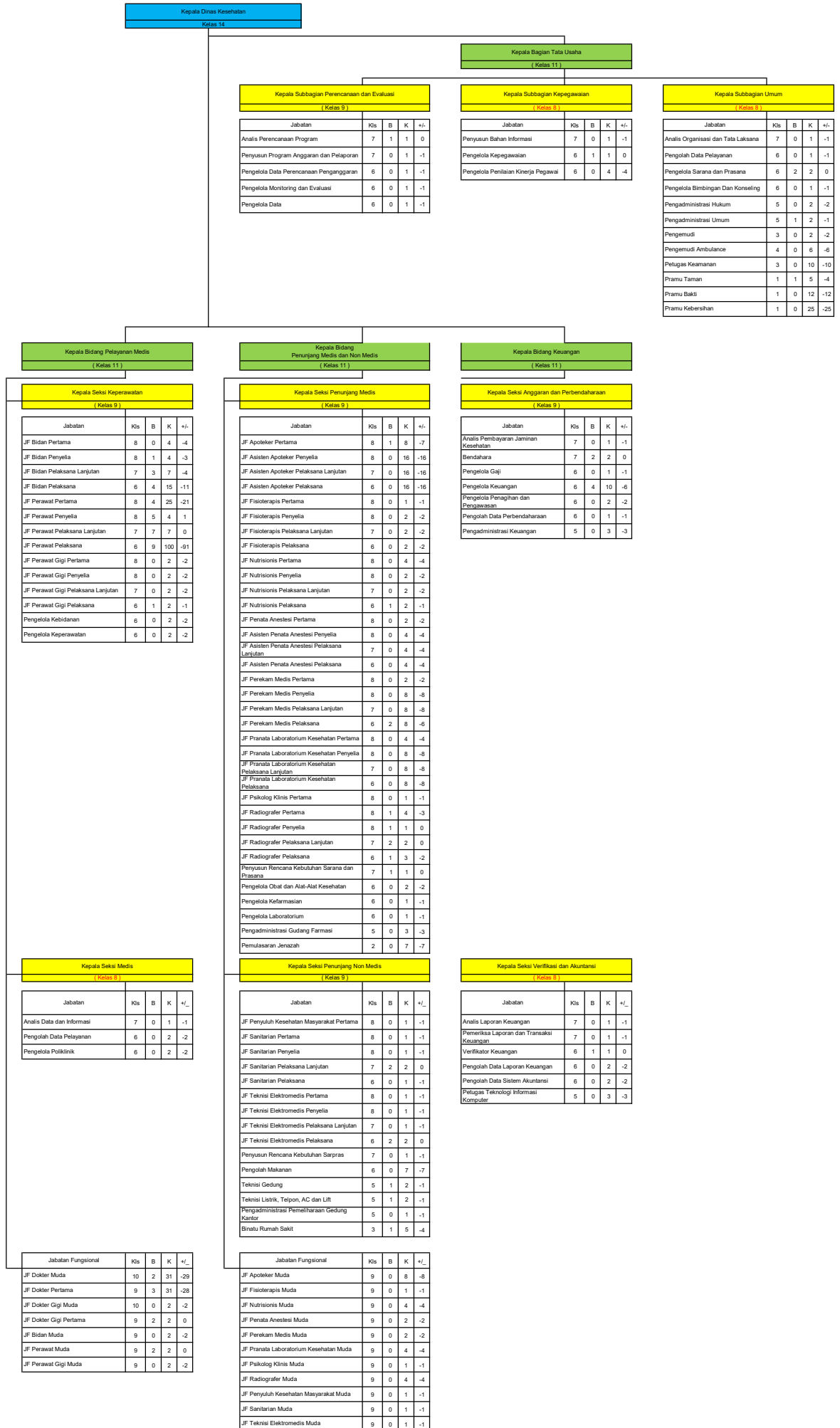

PETA JABATAN UPTD PUSAT KESEHATAN MASYARAKAT UNIT KECAMATAN (RAWAT INAP)

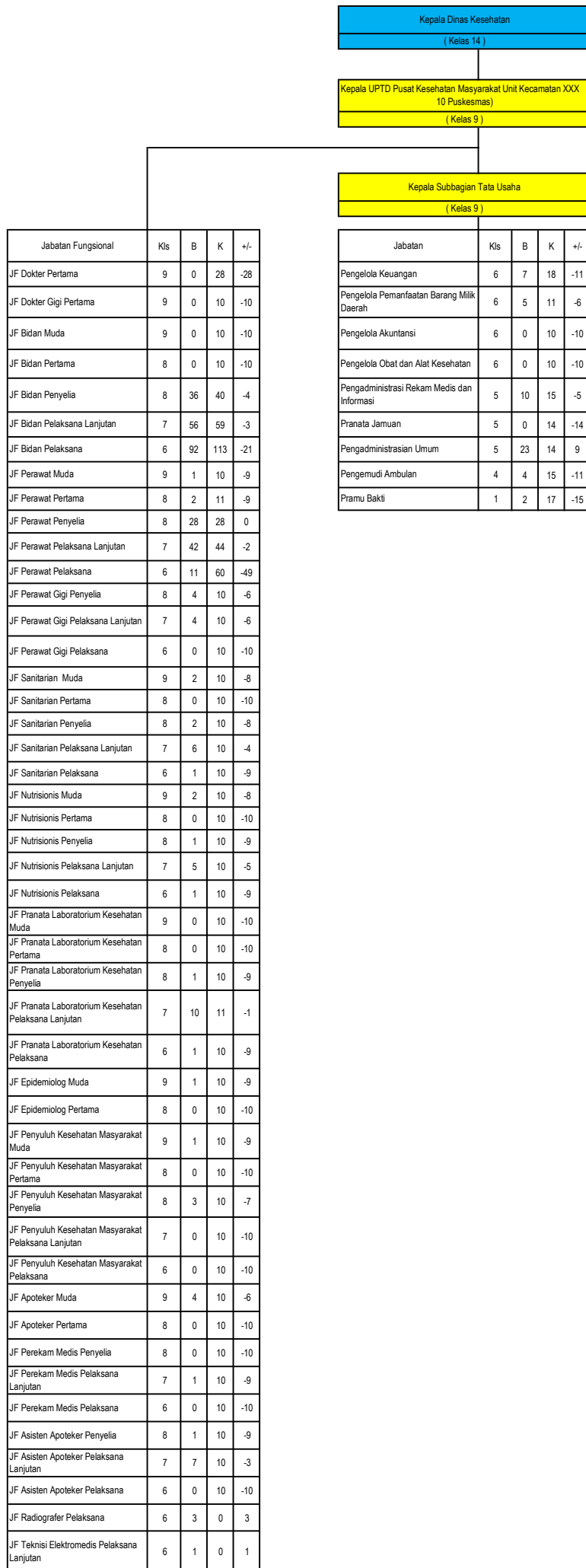

PETA JABATAN UPTD PUSAT KESEHATAN MASYARAKAT UNI KECAMATAN (NON RAWAT INAP)



PETA JABATAN UPTD UNIT LABORATORIUM KESEHATAN DAERAH



Jabatan Fungsional	Kls	B	K	+/-
JF Dokter Pertama	9	0	1	-1
JF Sanitarian Muda	9	0	1	-1
JF Sanitarian Pertama	8	0	1	-1
JF Sanitarian Penyelia	8	1	1	0
JF Sanitarian Pelaksana Lanjutan	7	1	1	0
JF Sanitarian Pelaksana	6	1	1	0
JF Pranata Laboratorium Kesehatan Muda	9	0	1	-1
JF Pranata Laboratorium Kesehatan Pertama	8	0	1	-1
JF Pranata Laboratorium Kesehatan Penyelia	8	1	1	0
JF Pranata Laboratorium Kesehatan Pelaksana Lanjutan	7	2	2	0
JF Pranata Laboratorium Kesehatan Pelaksana	6	1	1	0
JF Asisten Apoteker Penyelia	8	0	1	-1
JF Asisten Apoteker Pelaksana Lanjutan	7	1	1	0
JF Asisten Apoteker Pelaksana	6	0	1	-1

Jabatan	Kls	B	K	+/-
Pengelola Keuangan	6	0	1	-1
Pengelola Pemanfaatan Barang Milik Daerah	6	0	1	-1
Pengelola Akuntansi	6	0	1	-1
Pengadministrasian Umum	5	0	1	-1
Pengemudi	3	0	1	-1
Pramu Bakti	1	0	1	-1

PETA JABATAN UPTD UNIT PENGOBATAN PENYAKIT PARU

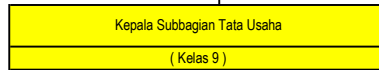
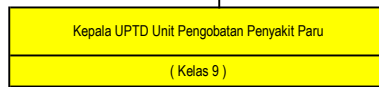
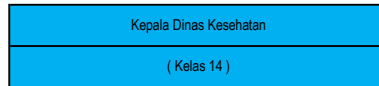

Jabatan Fungsional	Kls	B	K	+/-
JF Dokter Pertama	9	0	1	-1
JF Perawat Muda	9	1	1	0
JF Perawat Pertama	8	0	1	-1
JF Perawat Penyelia	8	6	6	0
JF Perawat Pelaksana Lanjutan	7	0	1	-1
JF Perawat Pelaksana	6	0	1	-1
JF Nutrisionis Muda	9	0	1	-1
JF Nutrisionis Pertama	8	0	1	-1
JF Nutrisionis Penyelia	8	0	1	-1
JF Nutrisionis Pelaksana Lanjutan	7	0	1	-1
JF Nutrisionis Pelaksana	6	1	1	0
JF Pranata Laboratorium Kesehatan Muda	9	0	1	-1
JF Pranata Laboratorium Kesehatan Pertama	8	0	1	-1
JF Pranata Laboratorium Kesehatan Penyelia	8	2	2	0
JF Pranata Laboratorium Kesehatan Pelaksana Lanjutan	7	0	1	-1
JF Pranata Laboratorium Kesehatan Pelaksana	6	0	1	-1
JF Epidemiolog Muda	9	0	1	-1
JF Epidemiolog Pertama	8	1	1	0
JF Apoteker Muda	9	1	1	0
JF Apoteker Pertama	8	0	1	-1
JF Perkam Medis Penyelia	8	0	1	-1
JF Perkam Medis Pelaksana Lanjutan	7	1	1	0
JF Perkam Medis Pelaksana	6	0	1	-1
JF Asisten Apoteker Penyelia	8	1	1	0
JF Asisten Apoteker Pelaksana Lanjutan	7	0	1	-1
JF Asisten Apoteker Pelaksana	6	0	1	-1
JF Radiografer Penyelia	8	2	2	0
JF Radiografer Pelaksana Lanjutan	7	2	2	0
JF Radiografer Pelaksana	6	0	1	-1
JF Fisioterapis Muda	9	0	1	-1
JF Fisioterapis Pertama	8	0	1	-1
JF Fisioterapis Penyelia	8	0	1	-1
JF Fisioterapis Pelaksana Lanjutan	7	1	1	0
JF Fisioterapis Pelaksana	6	0	1	-1

Jabatan	Kls	B	K	+/-
Pengelola Keuangan	6	0	1	-1
Pengelola Pemanfaatan Barang Milik Daerah	6	0	1	-1
Pengelola Akuntansi	6	0	1	-1
Pengadministrasian Umum	5	0	1	-1
Pengemudi	4	0	1	-1
Pramu Bakti	1	0	1	-1

PETA JABATAN DINAS PENDIDIKAN

Kepala Dinas Pendidikan (Kelas 14)				
---------------------------------------	--	--	--	--

Jabatan Fungsional	Kls	B	K	-/+
JF Pengawas Sekolah Utama	13	1	0	1
JF Guru Madya	11	3359	3359	0
JF Pengawas Sekolah Madya	11	22	22	0
JF Penilik Madya	11	78	78	0
JF Pamong Belajar Madya	11	1	1	0

Sekretaris Dinas Pendidikan (Kelas 12)				
---	--	--	--	--

Kepala Subbagian Perencanaan (Kelas 9)				
---	--	--	--	--

Jabatan	Kls	B	K	-/+
Analisis Perencanaan, Evaluasi dan Pelaporan	7	2	2	0
Pengelola Bahan Perencanaan	6	1	5	-4
JF Pranata Komputer Penyelia	8	0	1	-1
JF Pranata Komputer Pelaksana Lanjutan	7	0	1	-1
JF Pranata Komputer Pelaksana	6	1	1	0

Kepala Subbagian Keuangan (Kelas 9)				
--	--	--	--	--

Jabatan	Kls	B	K	-/+
Bendahara	7	3	3	0
Verifikator Keuangan	6	3	4	-1
Pengelola Keuangan	6	2	3	-1

Kepala Subbagian Umum dan Kepegawaian (Kelas 9)				
--	--	--	--	--

Jabatan	Kls	B	K	-/+
Analisis Organisasi dan Tata Laksana	7	2	2	0
Pengelola Kepegawaian	6	1	2	-1
Pengelola Pemanfaatan Barang Milik Daerah	6	3	4	-1
Pengadministrasi Sarana dan Prasarana	5	3	0	3
Pengadministrasi Umum	5	4	5	-1
Pengemudi	3	2	2	0
Pramu Bakti	1	3	8	-5

Kepala Bidang Pendidikan Anak Usia Dini, Pendidikan Masyarakat dan Kebudayaan (Kelas 11)				
---	--	--	--	--

Kepala Seksi Pendidikan Anak Usia Dini (Kelas 9)				
---	--	--	--	--

Jabatan	Kls	B	K	-/+
Penyusun Program Pengembangan Pendidikan Anak Usia Dini	7	1	1	0
Pengelola Program dan Evaluasi Pengembangan Pendidikan Anak Usia Dini	6	2	2	0
Pengelola Kurikulum PAUD	6	0	1	-1
Pengadministrasi Pendidikan	5	1	1	0

Kepala Seksi Pendidikan Masyarakat (Kelas 8)				
---	--	--	--	--

Jabatan	Kls	B	K	-/+
Penyusun Program Pembinaan Pendidikan Masyarakat	7	0	1	-1
Pengelola Kelembagaan Pendidikan	6	2	2	0
Pengadministrasi Pendidikan	5	1	2	-1

Kepala Seksi Kebudayaan (Kelas 8)				
--------------------------------------	--	--	--	--

Jabatan	Kls	B	K	-/+
Analisis Kesenian dan Budaya Daerah	7	0	1	-1
Pengelola Data Kekayaan Budaya	6	0	1	-1
Pengelola Data Seni Pertunjukan Tradisional	6	1	1	0
Pengelola Data Cagar Budaya dan Koleksi Museum	6	1	1	0
Pengadministrasi Pendidikan dan Kebudayaan	5	1	1	0

Kepala Bidang Pendidikan Dasar (Kelas 11)				
--	--	--	--	--

Kepala Seksi Kurikulum dan Peningkatan Mutu Sekolah Dasar (Kelas 8)				
--	--	--	--	--

Jabatan	Kls	B	K	-/+
Analisis Pelaksanaan Kurikulum Pendidikan	7	0	1	-1
Pengelola Kurikulum Peningkatan Mutu Sekolah	6	0	4	-4
Pengelola Kurikulum	6	1	2	-1
Pengadministrasi Kurikulum	5	3	3	0

Kepala Seksi Kurikulum dan Peningkatan Mutu Sekolah Menengah Pertama (Kelas 8)				
---	--	--	--	--

Jabatan	Kls	B	K	-/+
Analisis Pelaksanaan Kurikulum Pendidikan	7	0	1	-1
Pengelola Kurikulum Peningkatan Mutu Sekolah	6	2	4	-2
Pengelola Kurikulum	6	1	3	-2
Pengadministrasi Kurikulum	5	2	3	-1

Kepala Bidang Administrasi Pendidik dan Tenaga Kependidikan (Kelas 11)				
---	--	--	--	--

Kepala Seksi Administrasi Pendidik Taman Kanak-Kanak dan Sekolah Dasar (Kelas 8)				
---	--	--	--	--

Jabatan	Kls	B	K	-/+
Analisis Pengembangan Karir Pendidik/ Tenaga Kependidikan	7	0	1	-1
Pengelola Data Tenaga Kependidikan	6	1	1	0
Pengelola Database Pendidikan	6	1	1	0
Pengelola Program Sertifikasi Pendidik	6	0	1	-1
Pengadministrasi Kependidikan	5	2	2	0

Kepala Seksi Administrasi Pendidik Sekolah Menengah Pertama (Kelas 9)				
--	--	--	--	--

Jabatan	Kls	B	K	-/+
Analisis Pengembangan Karir Pendidik/ Tenaga Kependidikan	7	0	1	-1
Pengelola Data Tenaga Kependidikan	6	2	2	0
Pengelola Program Sertifikasi Pendidik	6	1	1	0
Pengadministrasi Kependidikan	5	2	2	0
JF Guru Pertama	8	219	502	-283

Kepala Seksi Administrasi Tenaga Kependidikan (Kelas 8)				
--	--	--	--	--

Jabatan	Kls	B	K	-/+
Analisis Kependidikan	7	0	1	-1
Pengelola Data Tenaga Kependidikan	6	1	2	-1
Pengadministrasi Kependidikan	5	1	2	-1

Jabatan Fungsional	Kls	B	K	-/+
JF Guru Muda	9	384	384	0
JF Pengawas Sekolah Muda	9	0	1	-1

Kepala Bidang Sarana dan Prasarana (Kelas 11)				
--	--	--	--	--

Kepala Seksi Sarana dan Prasarana Pendidikan Anak Usia Dini, Sekolah Dasar, Pendidikan Masyarakat dan Kebudayaan (Kelas 9)				
---	--	--	--	--

Jabatan	Kls	B	K	-/+
Penyusun Rencana Kebutuhan Sarana dan Prasarana	7	3	2	1
Pengelola Data Sarana dan Prasarana Pendidikan	6	3	8	-5
Pengadministrasi Sarana dan Prasarana	5	0	1	-1

Kepala Seksi Sarana dan Prasarana Sekolah Menengah Pertama (Kelas 9)				
---	--	--	--	--

Jabatan	Kls	B	K	-/+
Penyusun Rencana Kebutuhan Sarana dan Prasarana	7	1	1	0
Pengelola Data Sarana dan Prasarana Pendidikan	6	2	5	-3
Pengadministrasi Sarana dan Prasarana	5	1	1	0

Kepala UPT Dinas Pendidikan Unit Kecamatan (Kelas 9)				
---	--	--	--	--

Kepala Subbagian Tata Usaha (Kelas 8)				
--	--	--	--	--

Jabatan	Kls	B	K	-/+
Pengadministrasi Keuangan	5	31	27	4
Pengadministrasi Kepegawaian	5	20	26	-6
Pengadministrasi Sarana dan Prasarana	5	20	26	-6
Pengadministrasi Perpustakaan	5	1	26	-25
Pengadministrasian Umum	5	68	26	42
Pramu Bakti	1	415	821	-406
Tenaga Pendidikan*	5	7	0	7

Jabatan Fungsional	Kls	B	K	-/+
JF Guru Muda	9	377	1991	-1614
JF Penilik Muda	9	10	27	-17
JF Pengawas Sekolah Muda	9	1	26	-25
JF Guru Pertama	8	1991	4567	-2576
JF Penilik Pertama	8	9	27	-18

Kepala UPT Dinas Pendidikan Unit Sanggar Kegiatan Belajar (Kelas 9)				
--	--	--	--	--

Kepala Subbagian Tata Usaha (Kelas 8)				
--	--	--	--	--

Jabatan	Kls	B	K	-/+
Pengadministrasi Keuangan	5	1	1	0
Pengadministrasi Kepegawaian	5	0	1	-1
Pengadministrasi Sarana dan Prasarana	5	0	1	-1
Pengadministrasi Perpustakaan	5	1	1	0
Pengadministrasian Umum	5	3	1	2
Pramu Bakti	1	0	1	-1

Jabatan Fungsional	Kls	B	K	-/+
JF Pamong Belajar Muda	9	0	5	-5
JF Pamong Belajar Pertama	9	1	4	-3

Kepala Tata Usaha Sekolah Menengah Pertama Negeri (Kelas 8)				
--	--	--	--	--

Jabatan	Kls	B	K	-/+
JF Pustakawan Pelaksana	6	1	0	1
Pengadministrasi Keuangan	5	98	118	-20
Pengadministrasi Kepegawaian	5	1	59	-58
Pengadministrasi Kesiswaan	5	35	59	-24
Pengadministrasi Sarana dan Prasarana	5	31	59	-28
Pengadministrasi Perpustakaan	5	13	59	-46
Pengadministrasian Umum	5	65	59	6
Pramu Bakti	1	128	170	-42

PETA JABATAN DINAS PEKERJAAN UMUM DAN PENATAAN RUANG

Kepala Dinas Pekerjaan Umum dan Penataan Ruang
(Kelas 14)

Sekretaris Dinas Pekerjaan Umum dan Penataan Ruang
(Kelas 14)

Kepala Subbagian Perencanaan dan Keuangan
(Kelas 9)

Jabatan	Kls	B	K	-/+
Analisis Perencanaan, Evaluasi dan Pelaporan	7	1	1	0
Analisis Data dan Informasi	7	1	1	0
Bendahara	7	2	2	0
Pengelola Keuangan	6	3	1	2
Verifikator Keuangan	6	1	3	-2
Pengelola Gaji	6	1	1	0
Pengelola Bahan Perencanaan	6	1	1	0
Pengolah Data	6	3	1	2
Pengadministrasi Perencanaan Program	5	1	1	0
Pengadministrasi Keuangan	5	1	1	0

Kepala Subbagian Umum dan Kepegawaian
(Kelas 8)

Jabatan	Kls	B	K	-/+
Analisis Organisasi dan Tata Laksana	7	0	1	-1
Pengelola Kepegawaian	6	2	2	0
Pengelola Pemanfaatan Barang Milik Daerah	6	1	1	0
Pengadministrasi Kepegawaian	5	1	1	0
Pengadministrasi Teknis Pemeriksaan dan Perawatan Kendaraan Bermotor	5	1	1	0
Pengadministrasi Persuratan	5	1	1	0
Pengadministrasi Sarana dan Prasarana	5	0	1	-1
Pengadministrasi Umum	5	9	4	5
Pengemudi	3	3	5	-2
Petugas Keamanan	3	0	3	-3
Pramu Bakti	1	3	3	0

Kepala Bidang Bina Marga
(Kelas 11)

Kepala Seksi Jalan
(Kelas 9)

Jabatan	Kls	B	K	-/+
Analisis Jalan Jembatan	7	0	1	-1
Pengawas Jalan dan Jembatan	7	2	2	0
Pengelola Kegiatan Survey dan Perencanaan	6	2	4	-2
Pranata Pengelolaan Leger Jalan	6	0	2	-2

Kepala Seksi Jembatan
(Kelas 9)

Jabatan	Kls	B	K	-/+
Analisis Jalan Jembatan	7	1	2	-1
Pengawas Jalan dan Jembatan	7	0	1	-1
Pengelola Pembangunan dan Pemeliharaan Jembatan	6	2	2	0
Pengelola Perencanaan Teknis Tata Bangunan	6	0	1	-1

Kepala Seksi Operasional dan Pemeliharaan
(Kelas 9)

Jabatan	Kls	B	K	-/+
Pengawas Jalan dan Jembatan	7	3	3	0
Pemeriksa Jalan dan Jembatan	7	0	1	-1
Pengadministrasi Teknis Pemeriksaan dan Perawatan Kendaraan Bermotor	5	1	1	0
Operator Alat Berat	5	13	13	0

Kepala Bidang Sumber Daya Air
(Kelas 11)

Kepala Seksi Irigasi
(Kelas 9)

Jabatan	Kls	B	K	-/+
Analisis Pengelolaan Sumber Daya Air	7	2	2	0
Pengawas Irigasi	7	0	1	-1
Pengelola Irigasi	6	0	3	-3
Petugas Operasi dan Pemeliharaan Sumber Daya Air	5	3	4	-1

Kepala Seksi Sungai, Pantai dan Drainase
(Kelas 9)

Jabatan	Kls	B	K	-/+
Analisis Pengelolaan Sumber Daya Air	7	1	2	-1
Pengawas Tata Bangunan dan Perumahan	7	0	1	-1
Pengelola Sumber Daya Air	6	0	4	-4
Pranata Daerah Aliran Sungai	6	1	4	-3
Petugas Operasi dan Pemeliharaan Sumber Daya Air	5	0	4	-4

Kepala Seksi Air Baku
(Kelas 9)

Jabatan	Kls	B	K	-/+
Analisis Pengelolaan Sumber Daya Air	7	2	2	0
Pengawas Tata Bangunan dan Perumahan	7	3	3	0
Pengelola Sumber Daya Air	6	0	3	-3
Petugas Operasi dan Pemeliharaan Sumber Daya Air	5	0	2	-2

Kepala Bidang Cipta Karya dan Penataan Ruang
(Kelas 11)

Kepala Seksi Bangunan Gedung
(Kelas 9)

Jabatan	Kls	B	K	-/+
Pengawas Bangunan dan Gedung	7	1	1	0
Penelaah Bangunan Gedung dan Perumahan	7	1	1	0
Penelaah Laik Fungsi Prasarana Fisik	7	0	1	-1
Penata Bangunan Gedung dan Pemukiman	6	0	1	-1
Pengadministrasi Sistem Informasi Pengendalian Pembangunan	5	1	1	0
Pemelihara Bangunan	5	0	1	-1

Kepala Seksi Perumahan, Tata Ruang dan Pertanahan
(Kelas 9)

Jabatan	Kls	B	K	-/+
Analisis Tata Ruang	7	0	1	-1
Penyusun Rencana Tata Ruang	7	1	1	0
Pengawas Tata Ruang	7	1	1	0
Pengelola Teknis Survey Jaringan Prasarana dan Pelayanan	6	1	1	0

Kepala Seksi Prasarana dan Sarana Pemukiman
(Kelas 8)

Jabatan	Kls	B	K	-/+
Analisis Bangunan Gedung dan Pemukiman	7	0	1	-1
Analisis Pengembangan Sarana dan Prasarana	7	0	1	-1
Pengawas Fisik Pemukiman	7	0	2	-2
Pengelola Perumahan dan Pemukiman	6	1	1	0
Penata Penyehatan Lingkungan Pemukiman	6	0	1	-1
Pengelola Teknis Survey Jaringan Prasarana dan Pelayanan	6	0	1	-1

Kepala Unit Pelaksana Teknis Dinas Pekerjaan Umum dan Penataan Ruang Wilayah
(Kelas 9)

Kepala Subbagian Tata Usaha
(Kelas 8)

Jabatan	Kls	B	K	-/+
Pengawas Jalan dan Jembatan	7	24	26	-2
Pengelola Teknis Survey Jaringan Prasarana dan Pelayanan	6	0	6	-6
Pengadministrasi IMB Gedung/Bangunan	5	3	5	-2
Pengadministrasi Umum	5	10	5	5
Pengemudi	3	0	5	-5
Pemelihara Jalan	5	4	42	-38
Pramu Bakti	1	6	15	-9

Kepala Unit Pelaksana Teknis Dinas Pekerjaan Umum dan Penataan Ruang Unit Sumber Daya Air
(Kelas 9)

Kepala Subbagian Tata Usaha
(Kelas 8)

Jabatan	Kls	B	K	-/+
Pengelola Pemeliharaan Jaringan Irigasi	6	24	35	-11
Pengadministrasi Umum	5	6	4	2
Petugas Operasi dan Pemeliharaan Jaringan Irigasi	5	5	4	1
Penjaga Pintu Air	3	70	100	-30
Pramu Bakti	1	0	12	-12

PETA JABATAN DINAS PERUMAHAN DAN KAWASAN PERMUKIMAN DAN LINGKUNGAN HIDUP

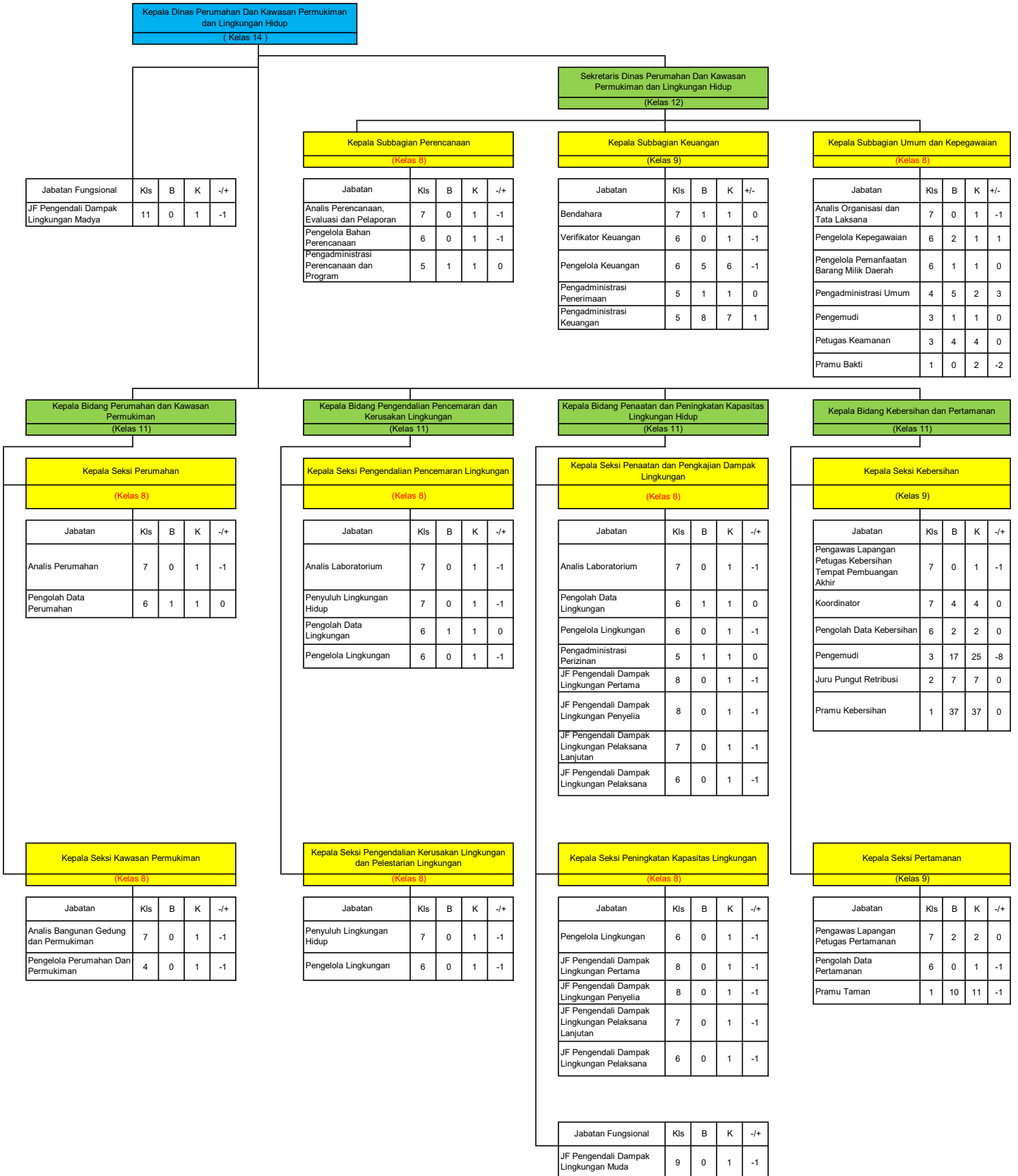

PETA JABATAN SATUAN POLISI PAMONG PRAJA



PETA JABATAN DINAS SOSIAL DAN PENGENDALIAN PENDUDUK DAN KELUARGA BERENCANA

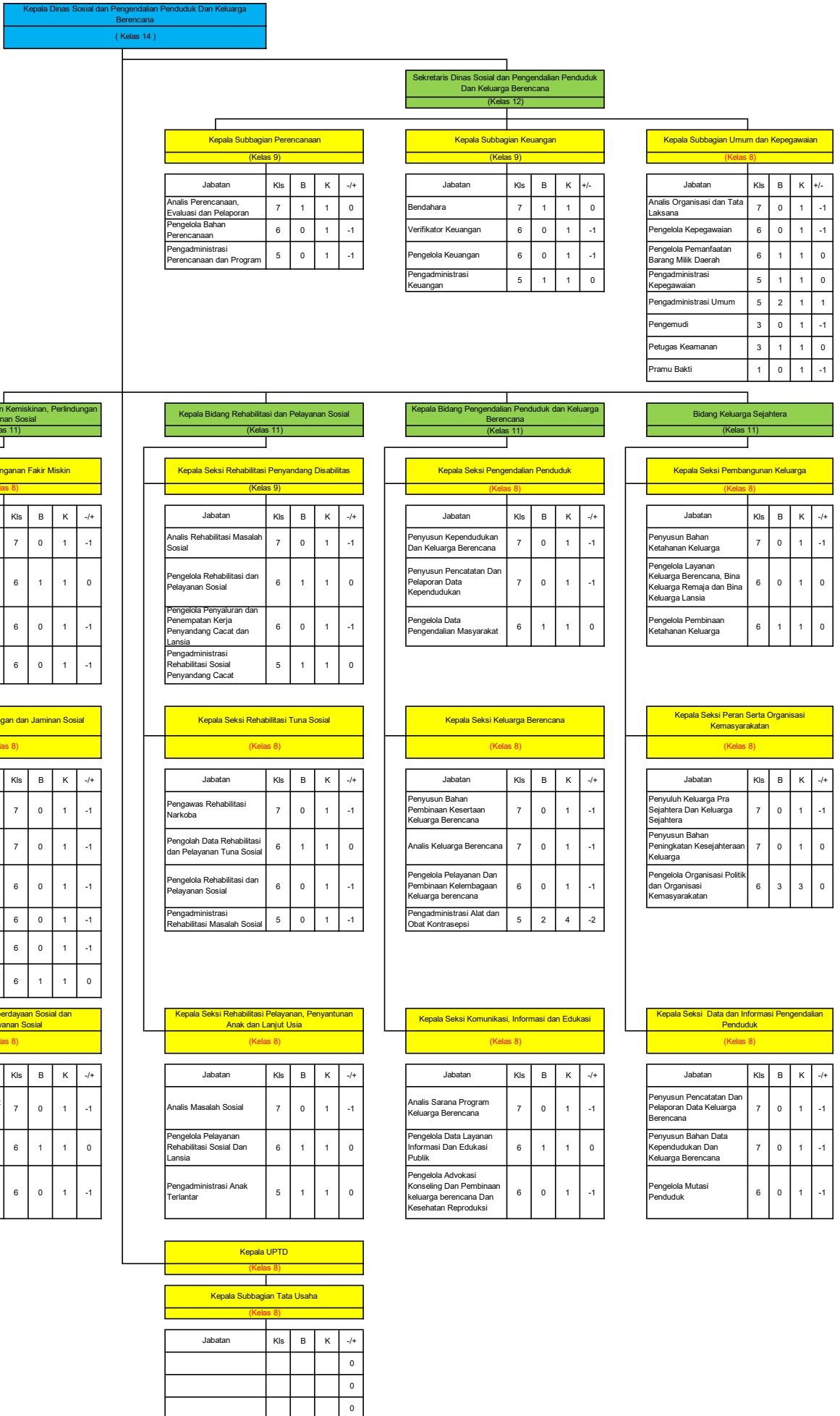

PETA JABATAN DINAS TENAGA KERJA DAN KOPERASI, USAHA KECIL DAN MENENGAH

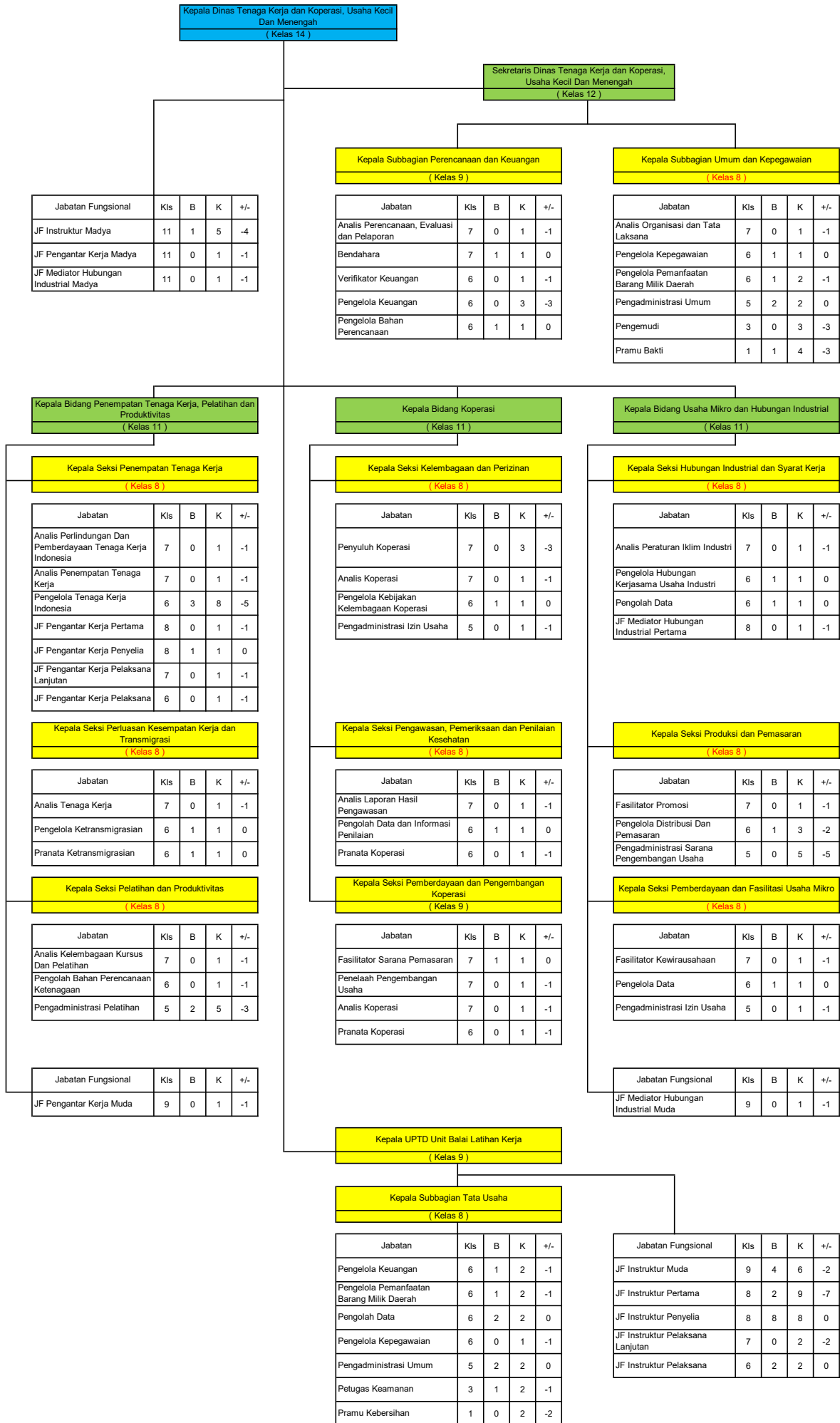

PETA JABATAN DINAS PERTANIAN DAN PANGAN

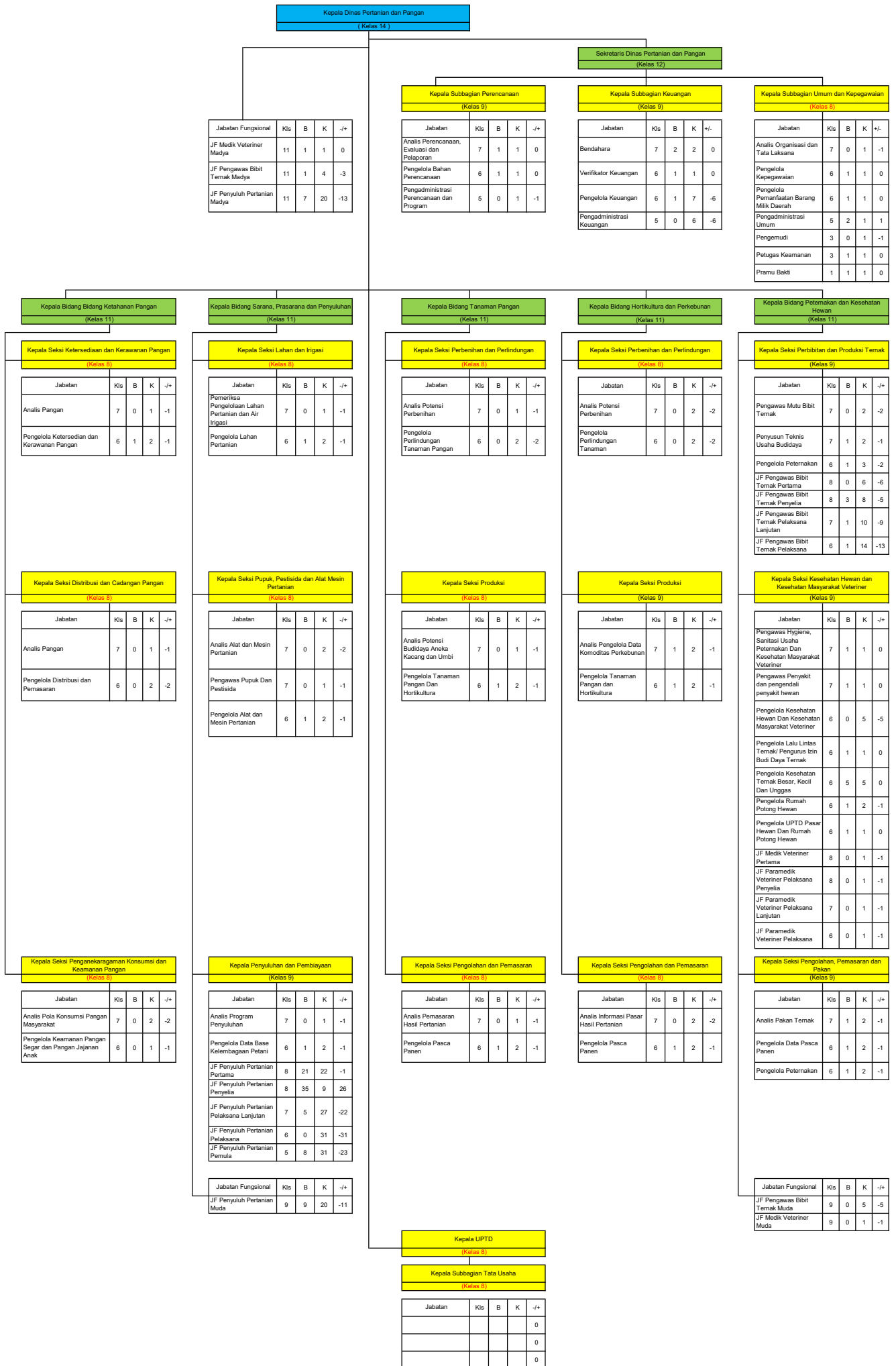

PETA JABATAN DINAS PERINDUSTRIAN DAN PERDAGANGAN



PETA JABATAN DINAS PERHUBUNGAN

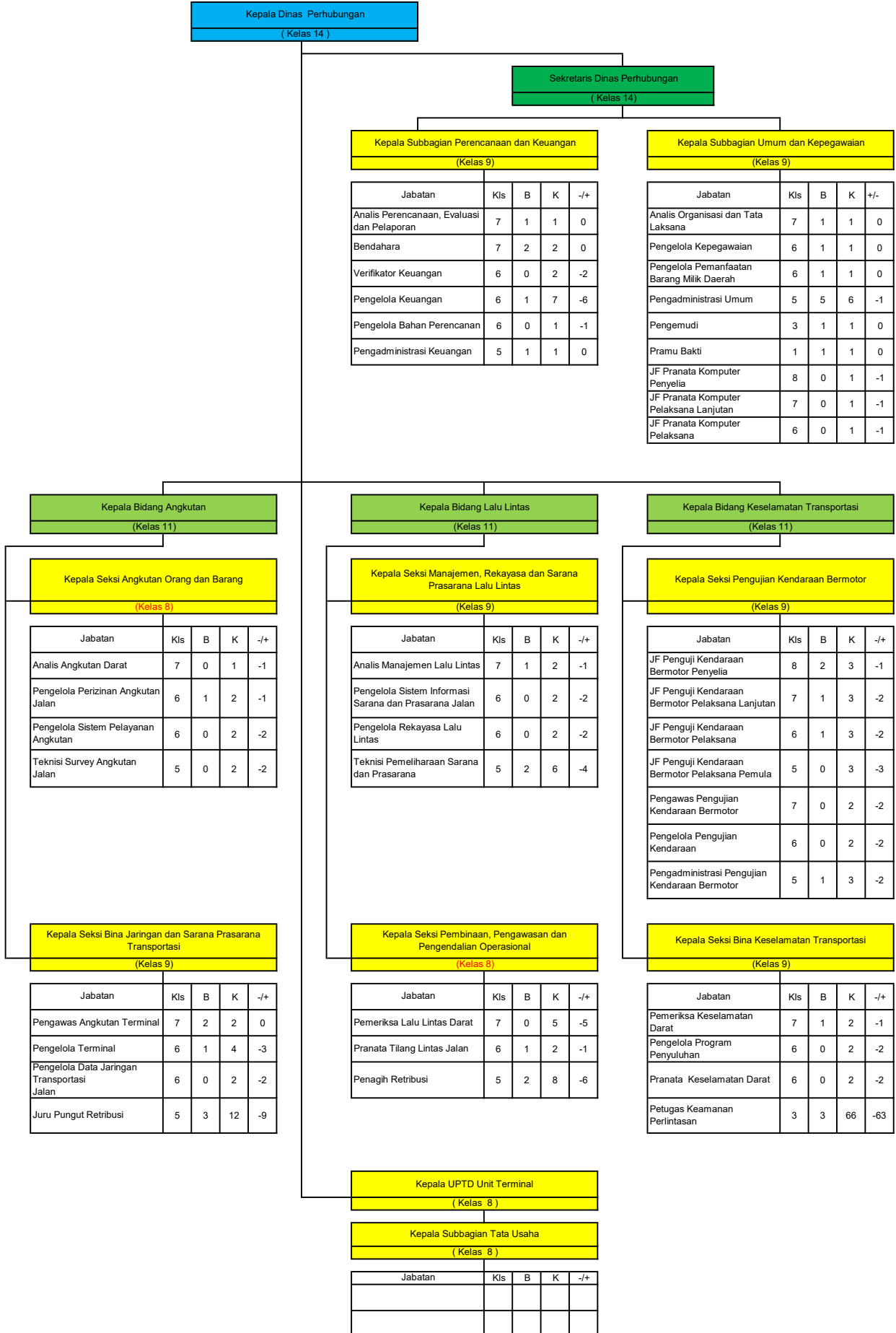

PETA JABATAN DINAS PENANAMAN MODAL DAN PELAYANAN TERPADU SATU PINTU



PETA JABATAN DINAS PEMBERDAYAAN MASYARAKAT DAN DESA DAN PEMBERDAYAAN PEREMPUAN DAN PERLINDUNGAN ANAK



PETA JABATAN DINAS KOMUNIKASI DAN INFORMATIKA

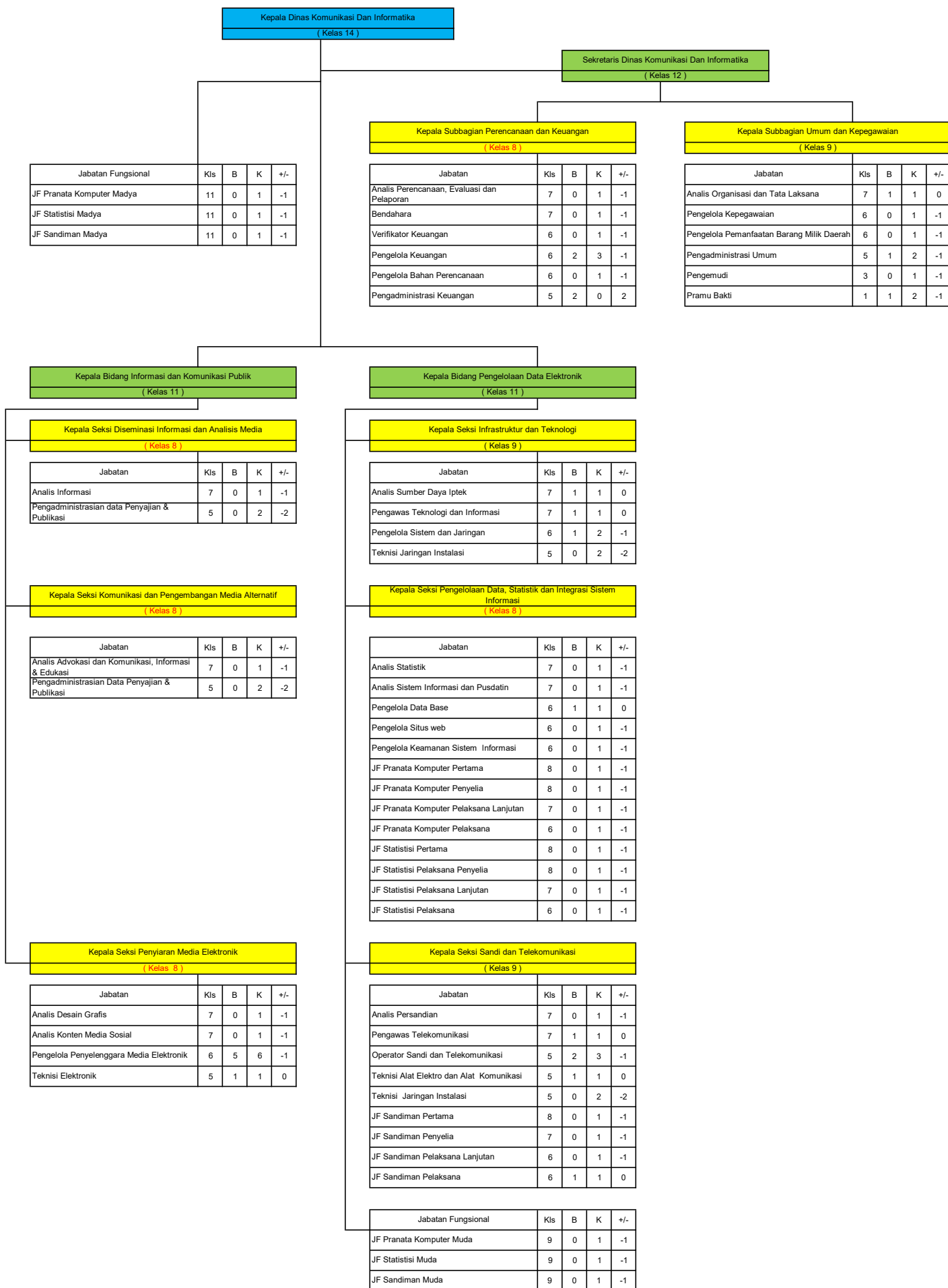

PETA JABATAN DINAS KEPEMUDAAN DAN OLAHRAGA DAN PARIWISATA

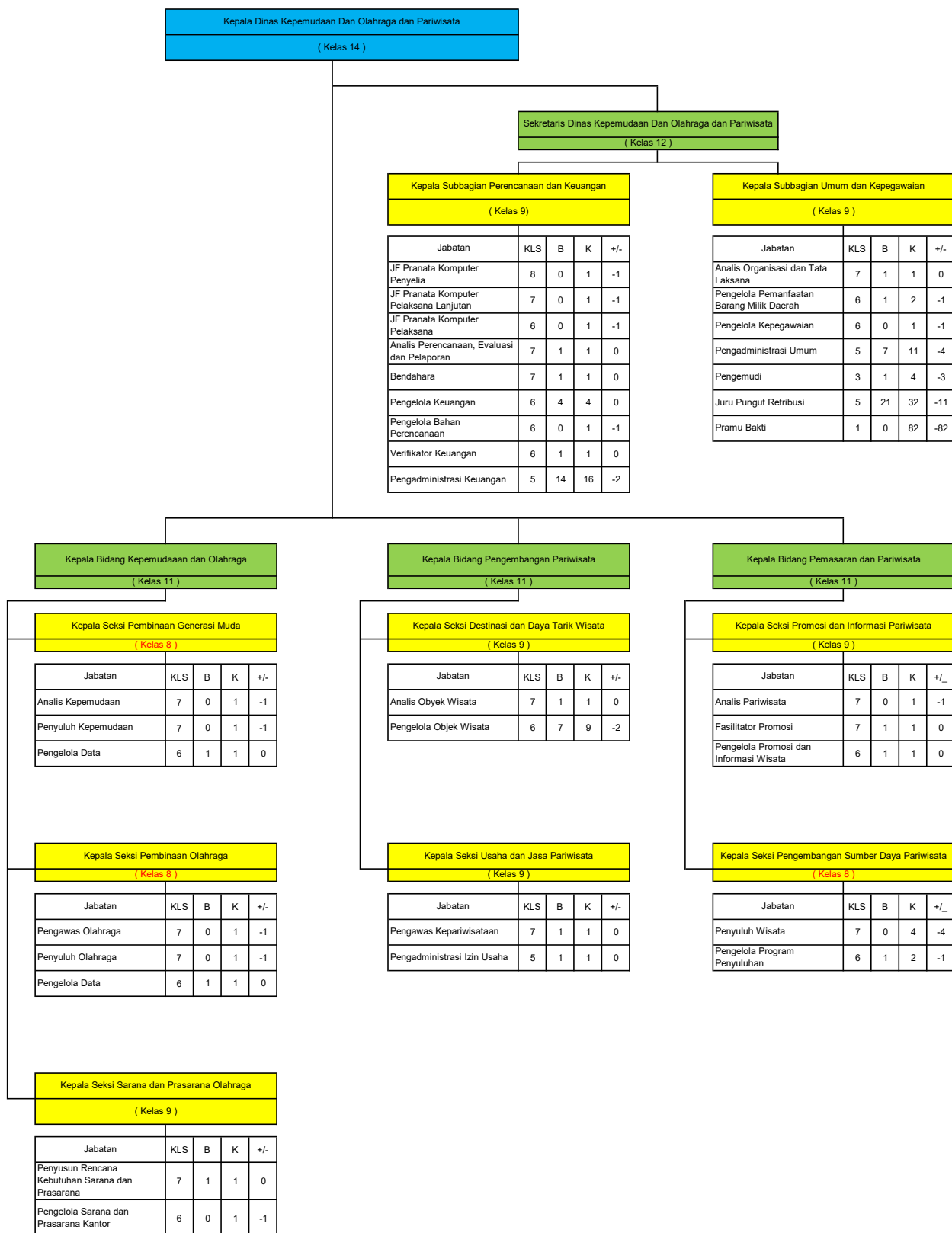

Kepala Dinas Kepemudaan Dan Olahraga dan Pariwisata
(Kelas 14)

Sekretaris Dinas Kepemudaan Dan Olahraga dan Pariwisata
(Kelas 12)

Kepala Subbagian Perencanaan dan Keuangan
(Kelas 9)

Jabatan	KLS	B	K	+/-
JF Pranata Komputer Penyelia	8	0	1	-1
JF Pranata Komputer Pelaksana Lanjutan	7	0	1	-1
JF Pranata Komputer Pelaksana	6	0	1	-1
Analisis Perencanaan, Evaluasi dan Pelaporan	7	1	1	0
Bendahara	7	1	1	0
Pengelola Keuangan	6	4	4	0
Pengelola Bahan Perencanaan	6	0	1	-1
Verifikator Keuangan	6	1	1	0
Pengadministrasi Keuangan	5	14	16	-2

Kepala Subbagian Umum dan Kepegawaian
(Kelas 9)

Jabatan	KLS	B	K	+/-
Analisis Organisasi dan Tata Laksana	7	1	1	0
Pengelola Pemanfaatan Barang Milik Daerah	6	1	2	-1
Pengelola Kepegawaian	6	0	1	-1
Pengadministrasi Umum	5	7	11	-4
Pengemudi	3	1	4	-3
Juru Pungut Retribusi	5	21	32	-11
Pramu Bakti	1	0	82	-82

Kepala Bidang Kepemudaan dan Olahraga
(Kelas 11)

Kepala Seksi Pembinaan Generasi Muda
(Kelas 8)

Jabatan	KLS	B	K	+/-
Analisis Kepemudaan	7	0	1	-1
Penyuluh Kepemudaan	7	0	1	-1
Pengelola Data	6	1	1	0

Kepala Seksi Pembinaan Olahraga
(Kelas 8)

Jabatan	KLS	B	K	+/-
Pengawas Olahraga	7	0	1	-1
Penyuluh Olahraga	7	0	1	-1
Pengelola Data	6	1	1	0

Kepala Seksi Sarana dan Prasarana Olahraga
(Kelas 9)

Jabatan	KLS	B	K	+/-
Penyusun Rencana Kebutuhan Sarana dan Prasarana	7	1	1	0
Pengelola Sarana dan Prasarana Kantor	6	0	1	-1

Kepala Bidang Pengembangan Pariwisata
(Kelas 11)

Kepala Seksi Destinasi dan Daya Tarik Wisata
(Kelas 9)

Jabatan	KLS	B	K	+/-
Analisis Obyek Wisata	7	1	1	0
Pengelola Objek Wisata	6	7	9	-2

Kepala Seksi Usaha dan Jasa Pariwisata
(Kelas 9)

Jabatan	KLS	B	K	+/-
Pengawas Kepariwisata	7	1	1	0
Pengadministrasi Izin Usaha	5	1	1	0

Kepala Bidang Pemasaran dan Pariwisata
(Kelas 11)

Kepala Seksi Promosi dan Informasi Pariwisata
(Kelas 9)

Jabatan	KLS	B	K	+/-
Analisis Pariwisata	7	0	1	-1
Fasilitator Promosi	7	1	1	0
Pengelola Promosi dan Informasi Wisata	6	1	1	0

Kepala Seksi Pengembangan Sumber Daya Pariwisata
(Kelas 8)

Jabatan	KLS	B	K	+/-
Penyuluh Wisata	7	0	4	-4
Pengelola Program Penyuluhan	6	1	2	-1

PETA JABATAN DINAS KELAUTAN DAN PERIKANAN

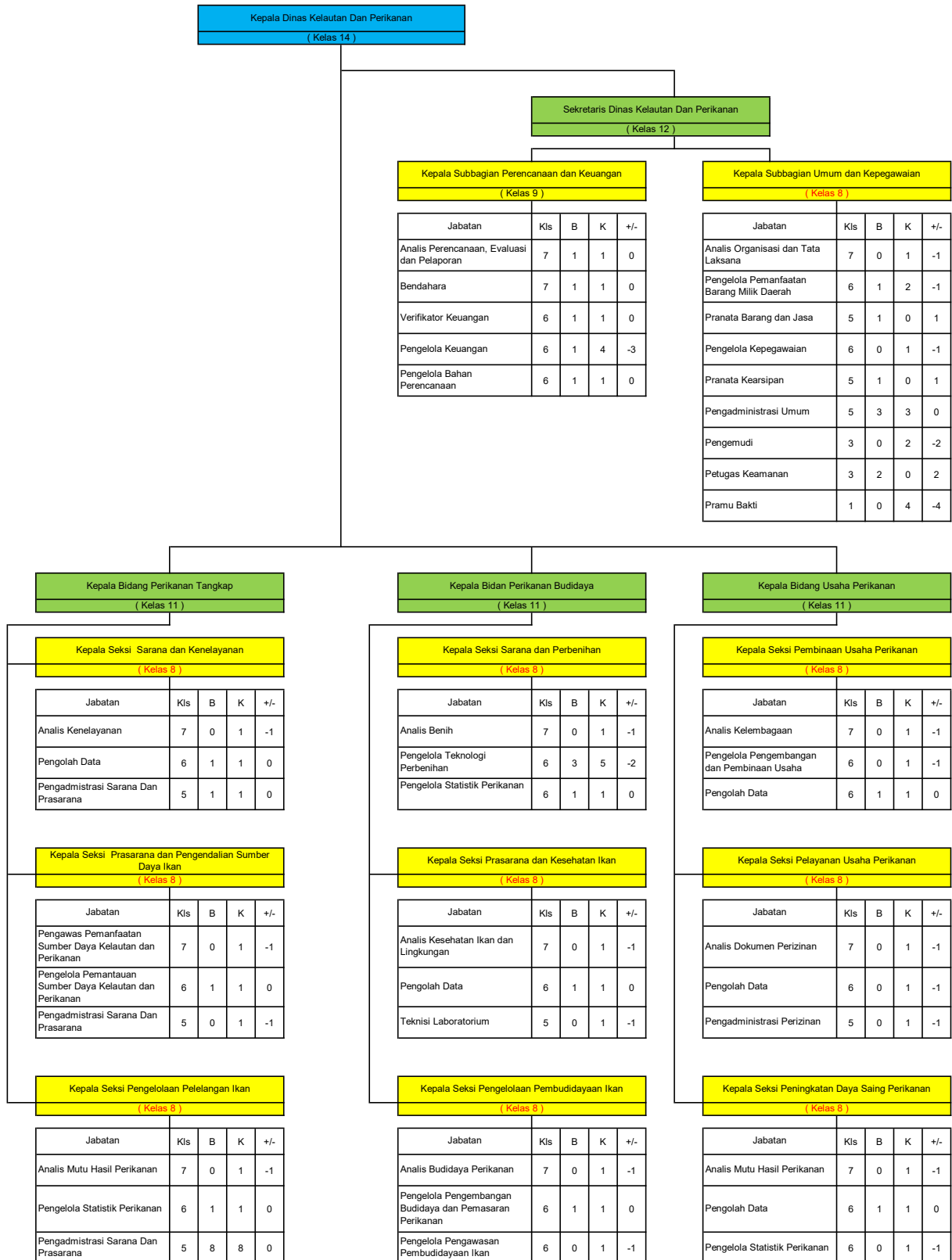

PETA JABATAN DINAS KEARSIPAN DAN PERPUSTAKAAN

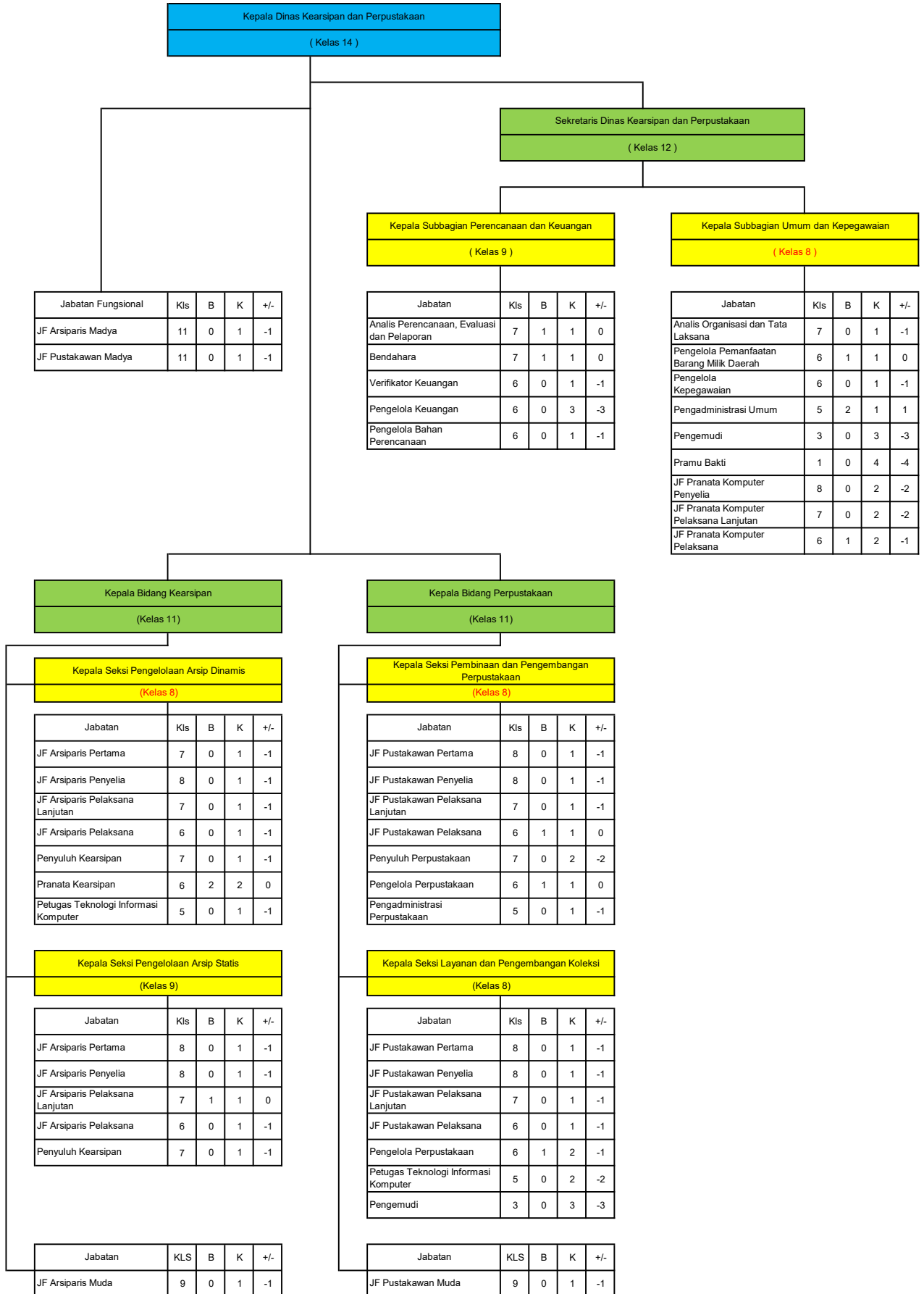

PETA JABATAN DINAS KEPENDUDUKAN DAN PENCATATAN SIPIL



PETA JABATAN BADAN PERENCANAAN DAN PENELITIAN DAN PENGEMBANGAN DAERAH

Kepala Badan Perencanaan dan Penelitian Dan Pengembangan Daerah
(Kelas 14)

Sekretaris Badan Perencanaan dan Penelitian Dan Pengembangan Daerah
(Kelas 12)

Kepala Subbagian Perencanaan
(Kelas 9)

Kepala Subbagian Keuangan
(Kelas 9)

Kepala Subbagian Umum dan Kepegawaian
(Kelas 8)

Jabatan	KLS	B	K	+/-
JF Perencana Madya	11	0	6	-6
JF Peneliti Madya	11	0	4	-4

Jabatan	KLS	B	K	+/-
Analisis Perencanaan, Evaluasi dan Pelaporan	7	2	2	0
Analisis Perencanaan	7	1	2	-1
Analisis Perencanaan Anggaran	7	0	2	-2
Pengelola Bahan Perencanaan	6	0	1	-1
Pengadministrasi Perencanaan dan Program	5	0	1	-1

Jabatan	KLS	B	K	+/-
Bendahara	7	1	1	0
Pengelola Keuangan	6	3	5	-2
Verifikator Keuangan	6	1	2	-1

Jabatan	KLS	B	K	+/-
Analisis Organisasi dan Tatalaksana	7	0	1	-1
Pengelola Pemanfaatan Barang Milik Daerah	6	2	2	0
Pengelola Kepegawaian	6	1	2	-1
Pengadministrasi Umum	5	2	3	-1
Pengemudi	3	0	3	-3
Pramu Bakti	1	1	4	-3

Kepala Bidang Ekonomi
(Kelas 11)

Kepala Bidang Pemerintahan, Sosial Dan Budaya
(Kelas 11)

Kepala Bidang Infrastruktur Dan Pengembangan Wilayah
(Kelas 11)

Kepala Bidang Penelitian dan Pengembangan
(Kelas 11)

Kepala Subbidang Produksi
(Kelas 9)

Kepala Subbidang Pemerintahan Dan Pendidikan
(Kelas 9)

Kepala Subbidang Pengembangan Wilayah
(Kelas 8)

Kepala Subbidang Penelitian dan Data
(Kelas 9)

Jabatan	KLS	B	K	+/-
Analisis Perekonomian	7	0	1	-1
Analisis Perencanaan	7	1	1	0
Pengadministrasi Perencanaan dan Program	5	0	1	-1
JF Perencana Pertama	8	0	1	-1

Jabatan	KLS	B	K	+/-
Analisis Pemerintah Daerah	7	1	1	0
Analisis Perencanaan	7	1	2	-1
Pengadministrasi Perencanaan dan Program	5	0	1	-1
JF Perencana Pertama	8	0	1	-1

Jabatan	KLS	B	K	+/-
Analisis Tata Ruang	7	0	1	-1
Analisis Perencanaan	7	0	1	-1
Pengadministrasi Perencanaan dan Program	5	0	1	-1
JF Perencana Pertama	8	0	1	-1

Jabatan	KLS	B	K	+/-
Analisis Penelitian dan Pengembangan	7	1	1	0
Analisis Administrasi Perizinan Penelitian	7	0	1	-1
Pengadministrasi Program dan Tata Operasional Penelitian	5	0	1	-1
JF Peneliti Pertama	8	0	2	-2

Kepala Subbidang Distribusi, Jasa Dan Keuangan
(Kelas 8)

Kepala Subbidang Kesejahteraan Rakyat Dan Sosial
(Kelas 9)

Kepala Subbidang Infrastruktur Dan Prasarana Wilayah
(Kelas 9)

Kepala Subbidang Teknologi dan Inovasi
(Kelas 8)

Jabatan	KLS	B	K	+/-
Analisis Perekonomian	7	0	1	-1
Analisis Perencanaan	7	0	1	-1
Pengadministrasi Perencanaan dan Program	5	1	1	0
JF Perencana Pertama	8	0	1	-1

Jabatan	KLS	B	K	+/-
Analisis Kesejahteraan Rakyat	7	0	1	-1
Analisis Perencanaan	7	2	2	0
Pengadministrasi Perencanaan dan Program	5	0	1	-1
JF Perencana Pertama	8	0	1	-1

Jabatan	KLS	B	K	+/-
Analisis Infrastruktur	7	0	1	-1
Analisis Perencanaan	7	1	1	0
Pengadministrasi Perencanaan dan Program	5	2	2	0
JF Perencana Pertama	8	0	1	-1

Jabatan	KLS	B	K	+/-
Analisis Pemanfaatan Teknologi	7	0	1	-1
Analisis Pengembangan Teknologi	7	0	1	-1
Pengadministrasi Program dan Tata Operasional Penelitian	5	1	1	0
JF Peneliti Pertama	8	0	1	-1

Jabatan Fungsional	KLS	B	K	+/-
JF Perencana Muda	9	0	2	-2

Jabatan Fungsional	KLS	B	K	+/-
JF Perencana Muda	9	0	2	-2

Jabatan Fungsional	KLS	B	K	+/-
JF Perencana Muda	9	0	2	-2

Jabatan Fungsional	KLS	B	K	+/-
JF Peneliti Muda	9	0	2	-2

PETA JABATAN BADAN KEPEGAWAIAN, PENDIDIKAN DAN PELATIHAN DAERAH

Kepala Badan Kepegawaian, Pendidikan dan Pelatihan Daerah
(Kelas 14)

Sekretaris Badan Kepegawaian, Pendidikan dan Pelatihan Daerah
(Kelas 12)

Kepala Subbagian Perencanaan
(Kelas 9)

Jabatan	Kls	B	K	+/-
Analisis Perencanaan, Evaluasi dan Pelaporan	7	1	1	0
Pengelola Bahan Perencanaan	6	1	2	-1

Kepala Subbagian Keuangan
(Kelas 9)

Jabatan	Kls	B	K	+/-
Bendahara	7	1	1	0
Verifikator Keuangan	6	1	2	-1
Pengelola Keuangan	6	5	5	0

Kepala Subbagian Umum dan Kepegawaian
(Kelas 8)

Jabatan	Kls	B	K	+/-
Analisis Organisasi dan Tata Laksana	7	0	1	-1
Pengelola Kepegawaian	6	6	1	5
Pengelola Pemanfaatan Barang Milik Daerah	6	0	2	-2
Pengadministrasi Umum	5	3	4	-1
Pengemudi	3	3	3	0
Pramu Bakti	1	2	3	-1

Jabatan Fungsional	Kls	B	K	+/-
JF Asesor SDM Aparatur Madya	12	0	1	-1
JF Analis Kepegawaian Madya	11	0	1	-1

Kepala Bidang Pengembangan Dan Informasi Kepegawaian
(Kelas 11)

Kepala Subbidang Pengembangan Pegawai
(Kelas 9)

Jabatan	Kls	B	K	+/-
JF Asesor SDM Aparatur Pertama	8	0	1	-1
Analisis Pengembangan SDM Aparatur	7	1	1	0
Pengelola Formasi dan Pengadaan Pegawai	6	1	1	0
Pengelola Kepegawaian	6	0	1	-1

Kepala Subbidang Informasi Kepegawaian
(Kelas 9)

Jabatan	Kls	B	K	+/-
JF Pranata Komputer Pertama	8	1	1	0
JF Arsiparis Pertama	8	0	1	-1
JF Arsiparis Penyelia	8	0	1	-1
JF Arsiparis Pelaksana Lanjutan	7	1	1	0
JF Arsiparis Pelaksana	6	0	1	-1
Analisis Data dan Informasi	7	0	1	-1
Pengelola Sistem Informasi Manajemen Kepegawaian	6	0	1	-1
Pengelola Tata Naskah	6	1	1	0

Jabatan Fungsional	Kls	B	K	+/-
JF Asesor SDM Aparatur Muda	10	0	1	-1
JF Pranata Komputer Muda	9	0	1	-1
JF Arsiparis Muda	9	0	1	-1

Kepala Bidang Pembinaan Dan Kesejahteraan Pegawai
(Kelas 11)

Kepala Subbidang Pembinaan Pegawai
(Kelas 8)

Jabatan	Kls	B	K	+/-
Analisis Pengawasan Integritas dan Disiplin Sumber Daya Manusia Aparatur	7	0	1	-1
Pengelola Penilaian Kinerja Pegawai	6	2	2	0
Pengelola Disiplin Pegawai	6	0	1	-1

Kepala Subbidang Kesejahteraan Pegawai
(Kelas 8)

Jabatan	Kls	B	K	+/-
Analisis Kesejahteraan Sumber Daya Manusia Aparatur	7	1	1	0
Pengelola Kepegawaian	6	1	2	-1

Kepala Bidang Mutasi
(Kelas 11)

Kepala Subbidang Mutasi Dan Kepangkatan
(Kelas 9)

Jabatan	Kls	B	K	+/-
Penyusun Rencana Mutasi	7	2	2	0
Pengelola Kepegawaian	6	1	2	-1

Kepala Subbidang Jabatan dan Pensiun
(Kelas 9)

Jabatan	Kls	B	K	+/-
JF Analis Kepegawaian Pertama	8	0	1	-1
Penyusun Rencana Promosi	7	1	2	-1
Pengelola Kepegawaian	6	2	2	0

Jabatan Fungsional	Kls	B	K	+/-
JF Analis Kepegawaian Muda	9	0	1	-1

Kepala Bidang Pendidikan Dan Pelatihan
(Kelas 11)

Kepala Subbidang Pendidikan Dan Pelatihan Struktural
(Kelas 9)

Jabatan	Kls	B	K	+/-
Analisis Diklat	7	1	1	0
Pengelola Penyelenggaraan Diklat	6	1	2	-1

Kepala Subbidang Pendidikan Dan Pelatihan Teknis Fungsional
(Kelas 9)

Jabatan	Kls	B	K	+/-
Analisis Diklat	7	1	1	0
Pengelola Penyelenggaraan Diklat	6	0	2	-2

PETA JABATAN BADAN PENGELOLAAN KEUANGAN DAN ASET DAERAH

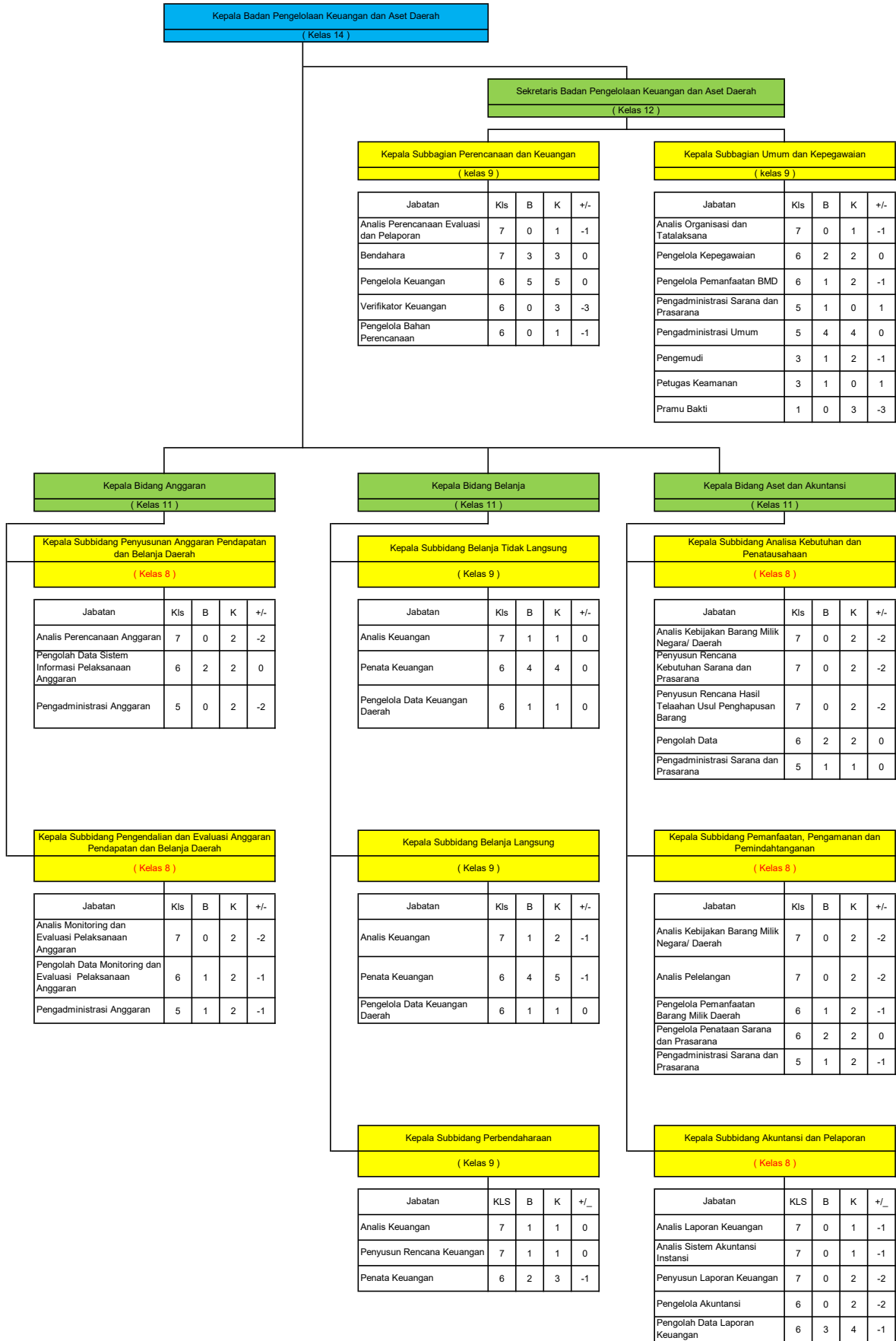

PETA JABATAN BADAN PENGELOLAAN PENDAPATAN DAERAH



PETA JABATAN BADAN PENANGGULANGAN BENCANA DAERAH



PETA JABATAN KANTOR KESATUAN BANGSA DAN POLITIK

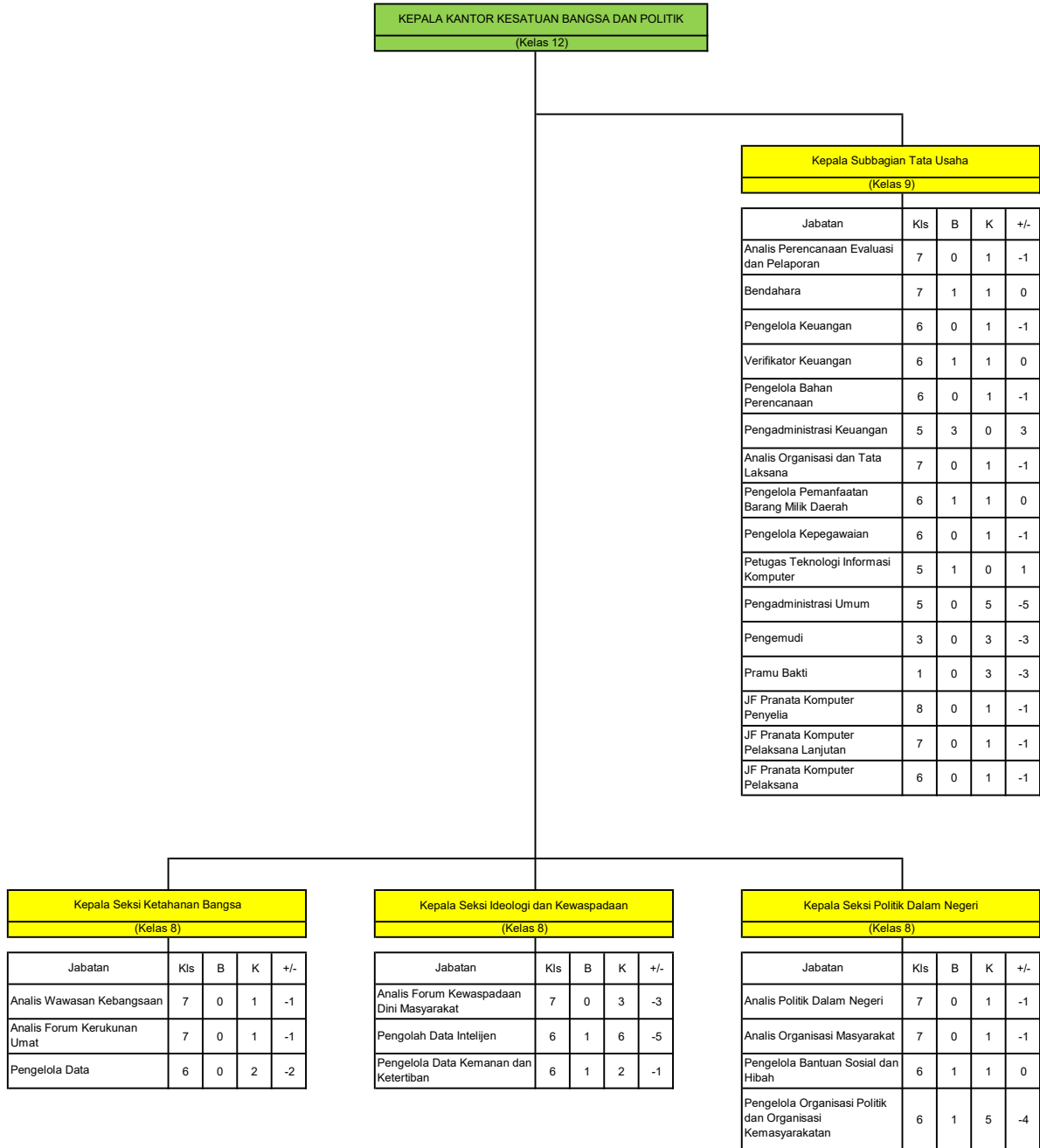

PETA JABATAN RSUD dr. SOEDIRMAN

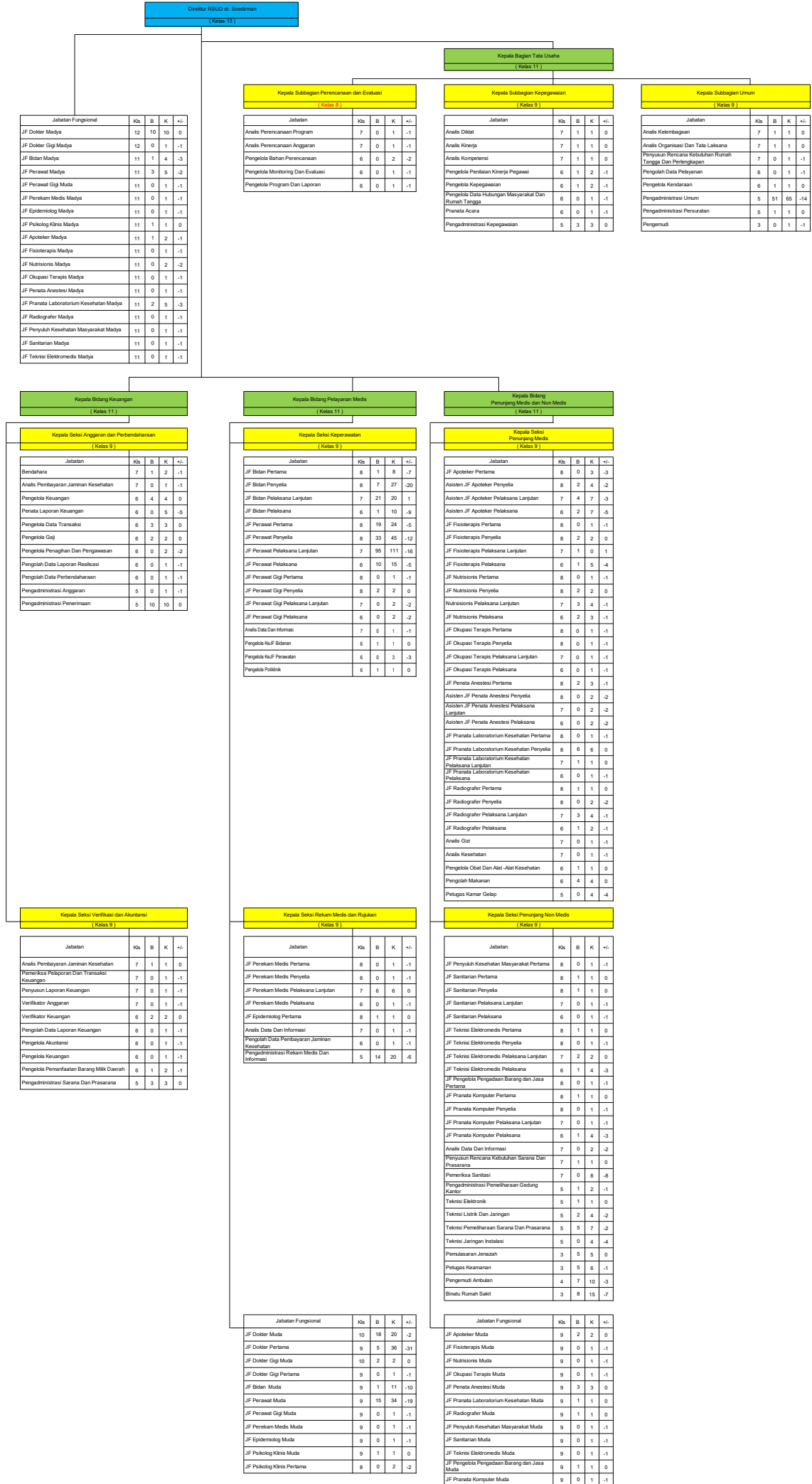

PETA JABATAN KECAMATAN

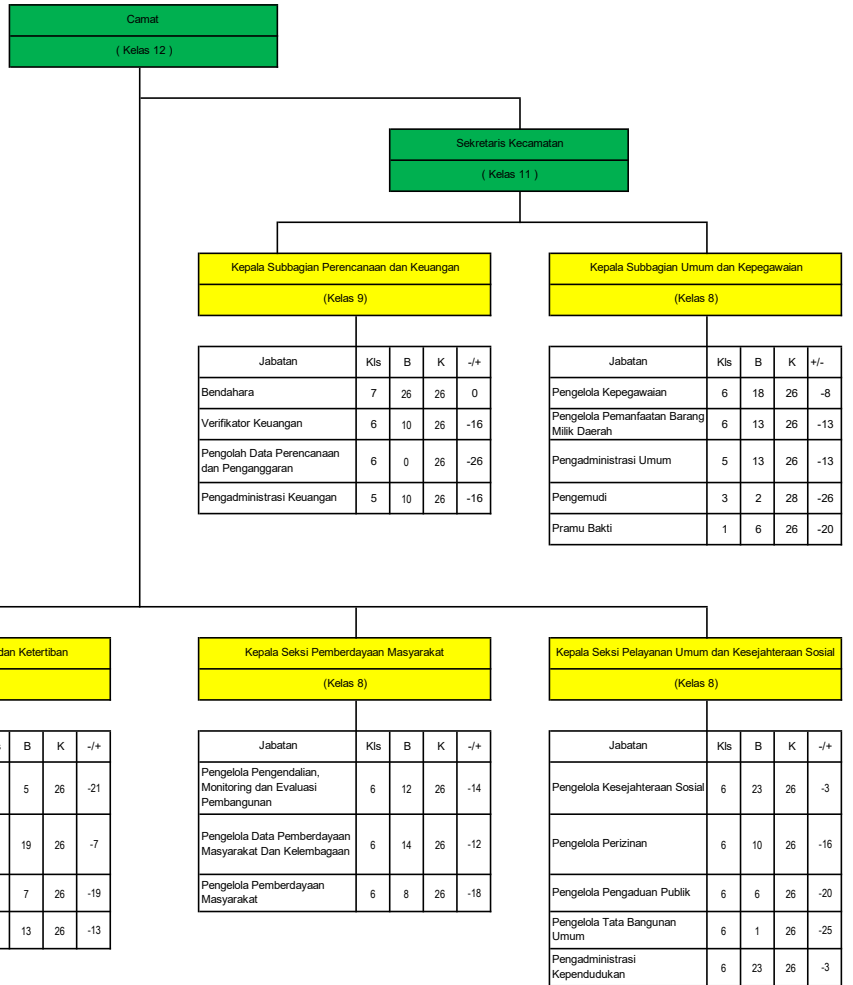

PETA JABATAN KELURAHAN

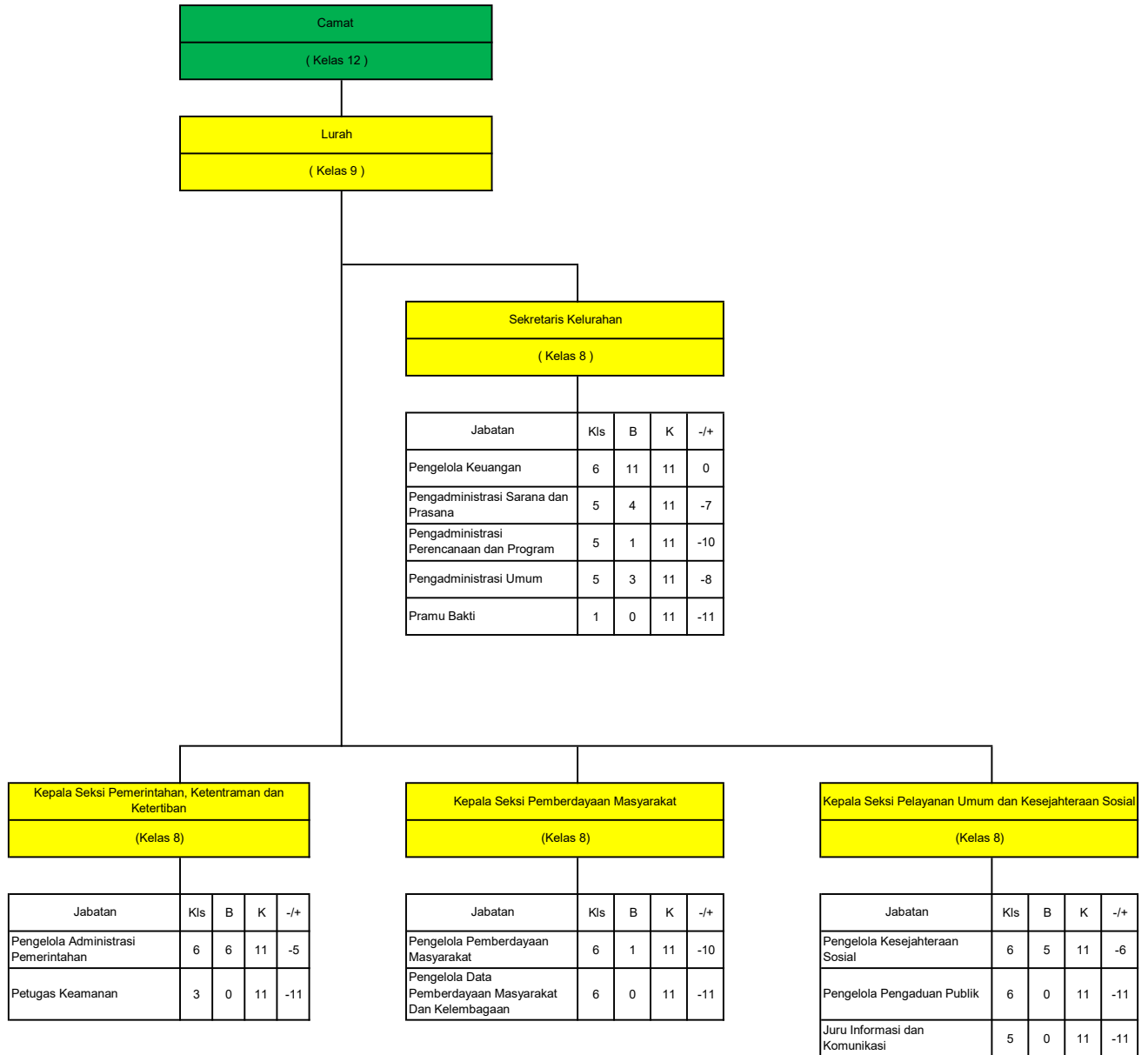

LAMPIRAN I
KEPUTUSAN BUPATI KEBUMEN
NOMOR 060/ TAHUN 2019
TENTANG
PENETAPAN PETA JABATAN PERANGKAT DAERAH DI
LINGKUNGAN PEMERINTAH KABUPATEN KEBUMEN

PETA JABATAN STAF AHLI BUPATI



